中華郵政局特准掛號認爲新聞紙類
明治三十九年十月十日第三種郵便物認可
陽曆四月三十日　盛京時報　第三千七百四十二號（一）

盛京時報

The Shengching Shihpao
民國八年（大正八年）
休刊 中日兩國大祭日翌
發行人 佐藤善雄 編輯人 菊池貞二 印刷人 米田喜平
奉天大西門外 發行所 盛京時報社
日電話二二番 中一六八號
大阪市北區堂島濱町壹丁目 盛京時報大阪支社

論說

此等交換條件則所歡迎者

世之交換條件。恆爲分配利益而設。每到事不可解。理無可通。則兩方交換利益。各取其便焉。故凡事之不合理論。而犯大不韙者。往往利用交換條件。以求一逞。而交換條件遂成作惡之具。爲世所厭稱矣。乃今有所謂交換條件者。吾則樂道之。其爲條件也。考諸理論而不悖。且爲今日當務之急焉。吾安得不歡迎哉。

吾國大亂頻仍。未有寧日。其重大之禍源。則爲政治捲入軍事。而軍事刼持政治焉。故軍民分治問題。實爲今日當務之急。而舉國所盛唱者也。廣土衆民之國。縱屬統一制度。而自治之重要。迴非尋常。故厲行自治問題。亦爲今日當務之急。而舉國所盛唱者也。蠻觸奮爭。相持不下。兵燹滿地。病國殃民。夷考其實。多爲地盤問題。故解決人的問題。則又爲今日當務之急。而舉國所盛唱者也。分治問題。自治問題。人的問題。舉而措之。欲其推行盡利。則必廢督軍制。有督軍橫塞其間。必無幸焉。況督軍之爲國家固大患。固人所痛心疾首者矣。故廢去督軍問題。則尤爲今日當務之急。而舉國所盛唱者也。凡此諸種問題。有能力求解決者。能不馨香祈禱乎。頃聞北京政府。近日迭接西南要人來電。欲先由南數省舉辦分治。與自治及更易要職。以爲解決此等問題之模範。俟大局安定。然後推行北數省。一面先由北數省廢去督軍。以爲交換條件焉。是其所謂交換條件者。則與分配利益有別。實爲根本大問題。果如所云。轉危爲安。不難致矣。又安得不歡迎哉。

北京政府果少有人心。而能爲國謀者。吾以爲必惶愧立辦。而無可置詞也。吾歡迎此等交換條件。吾尤願國人一致歡迎焉。吾國人盍興乎來。

訪德總理沙的曼記

東京日日新聞德國特派通信員上西某近至哇伊邁爾參觀新德志民議會並訪問德國務總理沙的曼氏後電告新聞社其大略曰出席議會者無專管總長愛茲柏結爾氏戴菲特氏總理沙的曼氏經濟總長衛錫爾氏陸海軍總長那斯奇氏率有自信担當新德意志於雙肩之槪溢於眉宇間而議會之氣象亦與舊帝國時代大異則女子議員幾全數出席而會場中陳設無數瓶花增添幾許清新之氣議員亦比較舊議員有眞面目其爲舊帝國時代國會所無者即有議員在圖書室流覽新聞也翌日往訪沙的曼總理於舊哇伊邁爾城府分公署總理衣舊式不稱身材之禮服御双褶高領結以黑色領帶帶上揮金計髭鬚巳半白面現微笑其儀度殊堂皇也余爲種種探問彼先詳言國內物資缺乏之實情次述新德意志務爲社會主義的國家國民精以四星期之時日余等有充分以救祖國之確信云余乃再探以德國政府對於日本之意見彼卒未直答後始爲圓轉之言曰幸平和克復則貴國與我國之交情當然無異於昔雖然在今日之騷擾中對於貴國之方針等尙未能定賢明如貴國當能知之余等今舉全國苦心努力爲國家之改造實無暇以計其餘幸乞諒之云遂無復所語故余從沙的曼氏所得之印象不幸爲一官僚政治家此外一無所見至彼爲社會黨首領之本領余遂未能發見也當予辭去時彼送余至門口扣余肩問曰君能去伯林否答何時亦想去彼復莞爾曰然則至彼再與君論政治問題云

膠洲灣之處分

四月二十四日東京朝日新聞社論云膠洲灣處分問題爲講和會議之日華兩國關係爭難問題而兩國委員固不俟言於各國委員間所重討議也十七日巴黎特電云該問題愈當上于五大國最高會議之正式討議然其完全解決當俟日本委員異常努力抑中國之主張者以爲中國對德宣戰則以破棄中德間一切約欵者膠洲灣於講和會議當直接退還中國大正四年五月二十五日蓋印關於山東省之日華條約及日本之膠洲灣退還聲明公文共爲無效者也而此聲明於巴黎會議之初中國委員顧維鈞氏行爲次之中國委員對於日本委員之日華關係說明書公表長之反駁書以試無視當時山東省狀態之辨明又在委員外以助成中國主張貫徹之目的赴巴黎之梁啓超氏公刊「中國與世界之和平」之意見書主張膠洲灣山東鐵路及山東省礦山等共爲由德國直接受退還以欲買各國委員之同情牽然聽取其主張者以爲中國參加于對德戰爭之後則德國租借權當然歸于中國如一旦移于日本之手更退還於中國無此複雜措辦之必要以直接退還爲有一理又對於若經由日本則强退還條件之實行其結果不可不設置日本政府指定之專管租界又依列國之希望置共同租界卽於退還之名爲失其實之結果之中國委員哀訴有爲同情者繇日本對於該問題之主張則在該條單依參戰而不消滅依講和始確定權利之得失故日本以對德講和條約中之明文使讓付山東於日本日本自發的退還於中國之形式即以日華約欵之有效爲必要果日本主張通過五國會議否雖不可逆睹單中國之參戰然日德戰爭當時之中國主張嚴正中立對於我青島攻擊軍之行動與以便宜之一事仍且爲抗議其後綁三年至四國事情不得巳以中國從來之懸案卽關稅改定及團匪事件賠欵之展期爲條件纔決參戰知此實情者固無考慮其主張及聲明書等者理之當然也然中國將取最後之權利於講和會議之一擧者其所由來者久現青島城寨陷落之當時國民公衆爲論評曰

青島爲中國之領土中國自不能護而德國護之中國不能攻之而日本攻之中國四萬萬民衆與德國無違悲同時有何面目爲日本賀哉膠州灣處分屬於世界之問題虎視眈眈者獨日本而巳哉中國依自巳所信希望保持自巳權利于和平之問題云云

中國一部論者聞既自此次大戰終結之時有牽制日本單獨行動之意也明矣而日本被惱于中國之以夷制夷外交之結果就山東問題豫訂結條約欲避將來之紛擾可謂當然也然際于開講和會議日本當局懈日華兩國委員間爲十分諒解之豫備相會於巴黎而生不啻風馬牛之疎隔爾來疊出失敗吾人於日本委員之手腕大不得無疑（中畧）然而該問題之解決將來日華兩國間之國交上當最重大關係我當局須以一大決心爲一層之努力與活動也

橋梁十景（其六）天龍南原橋

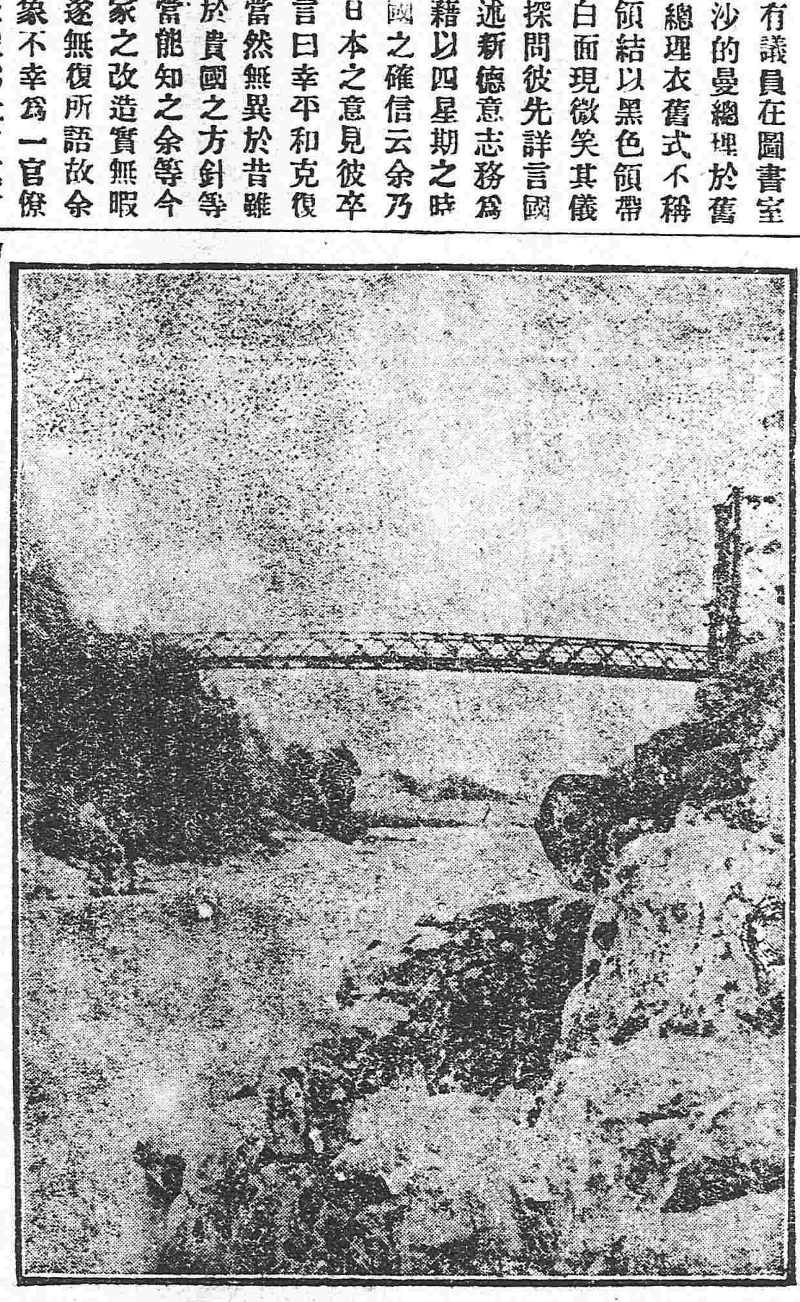

點金術（十八）（冠宇）

況能解除。尤所深幸。方喜之不暇。又何不願。余今方知黃金佳物。多積之能作祟。亦不復愛之。外國人曰。甚佳。君能悔過。足見勇於遷善。余不敏。願助君以一臂之力。法取一水瓶。往君之花園。沈之河底。掬取滿瓶之清水。遍灑於被點金術變化之各物質。一經法水。立即變易而還原。君若決定有熱心與眞誠。保君多半有可回復因君之貪婪。而生禍患之機會。密代司大悅。卑躬曲節。向外國人鞠躬致敬。懇求其速行施法援救。外國人允之。取一巨大土製之水甕。此甕固已經密代司之接觸。有一部分巳化爲黃金。外國人舉起。匆忙疾走向花園。望陰河進行。沿途穿過薔薇一叢林。無數花園錦簇之薔薇。悉變爲鮮黃之金葉。好似晚秋天氣。木葉經霜而黃者。但無此齊整耳。外國人見此奇觀。大爲驚異。謂密代司曰。君欲望如此之奢。無怪其遺禍也。向使得此術後。小心謹慎。不濫施行。適可而止。倘儻邀天之幸福太過。或有貽殃。君乃大縱其欲。任意妄爲甃何待。今猶幸而免也。言時。已達河之水涯。外國人一躍而沉入河內。密代司大驚。急欲挽之。巳不及。僅攫得其靴。密代司高聲笑曰。妄哉妄哉。汝大言不慚。乃自沈以塞責乎。言未絕。外國人之頭。已發現於水面。載浮載沉。謂密代司曰。佳哉。此誠十分爽快之浴身也。彼乃以水甕掬入滿甕之水。口中不知作何語。頃刻而水甕上已變化爲金之部分。頓恢復原狀。密代司瞥見。稍增幾分信仰之心。時有槿樹數株。生長於河畔。枝葉紛披。密代司欲試外國人之言驗否。乃以其手指觸及樹枝。亘數分鐘之久。若在平時。早已變化爲金質矣。而觀此美麗幽雅之花。仍保存其紫色彩色。竟不轉其顏色爲明亮鮮黃。密代司經此實驗。始知此點金術確實自彼移轉。爲外國人所解除而無效矣。觀望之間。口中疼痛又作。呻吟不止。外國人已自河心上岸。手提滿甕之水。行至密代司之前。問曰。密代司吾友乎。君有何痛苦而呻吟若此。趣言之。（未完）

印度對英反感之勃發

對於印度有極端之取締法國內事件不易洩於外間而印度人之對英反感近來潮流頗高其運動亦漸次險惡（刺賀爾）在（旁峽浦州）之首府人口三十萬爲西北鐵路之中樞有師團本部大鐵工場刺賀爾大學等而旁峽浦州與本果爾州均屬難治之地方在黑人間有絕大勢力之印度王民黨與回教同盟會皆以此二州爲根據地而可恐之無政府黨亦介在其間常謀畫顚覆英政府獨立印度之運動從此次歐戰初之一九一四年迄一九一六年發生之刺賀爾事件以刺賀爾爲中心襲該地之英國官憲有欲暗殺要路者而中途被鎭壓於是刺賀爾大學史學教授巴爾馬郎特博士以下領袖黨魁三十七名被處死刑又八十餘名被處無期徒刑此際由總督哈爾經克卿制定之所謂印度國防法案是蓋就素來之集會禁止法爆發物取締法新聞取締法印刷物取締法等以犯罪檢擧迅速與審問簡畧爲主眼並開于注意人物之檢束追放交付特權於官憲之手如不問官民對於英人有不敬之言動者處以妨害治安罪之說峻嚴巳極印度之名士中因此法案之結果遭投獄追放或檢束處分者自國民黨之巴魯氏國民急進黨之領袖期刺之克氏美國婦人貝尙德女史爲始及數千人之多數尤以英本國亦鑒於英政府之對印度統治方針批難之聲故一九一七年印度事務大臣孟達古氏在下院期印度自治制度之漸進並聲明印度兵亦許升任將校而値此次戰亂印度從步兵騎兵砲兵之各聯隊七十餘萬人於法戰場雖以表示忠誠與殊勳固不待言其擢升將校者不過僅十餘人而在印度本國印度兵不許爲砲兵武器不給與新銳之槍制定於戰時之國防法案平和後猶存在於是屬於從來穩和派者憤懣使國民黨領袖蘇比新哈氏令其公表吾人之理想印度人民之政府乃爲印度人民而設之政府卽依印度人民之政府也曾表示忠順於政府全印度回回教同盟曾長剌伊蒙司克氏至號呼印度爲吾人之生命財產可不讓渡於後見人之英國云云

廣告

滿鐵定期船 大連出帆
一榊丸（三四〇二噸）爲特別檢查休航
一神戶丸（二九三三噸）每星期二正午開往青島上海（由上海駛回之時逕至大連）有船內無線電信局
一博進丸 五月初四日豫定開往上海（貨物船）
以上兩船均設有船內無線電信機
▲除本事務所外在營口遼陽奉天鐵嶺長春各站均發售聯絡船車票
▲兩船現均有設備無線電信機
▲發售船票時間在埠頭事務所至開駛之日午前十二時四十分止若在代辦所同于午前十一時二十分截止
南滿鐵道株式會社 大連埠頭事務所

日本郵船會社 大連出帆
相模丸 五月一日門司神戶橫濱行
濟洲丸 五月三日太沽牛莊行
濟洲丸 五月十一日門司神戶橫濱行
高砂丸 五月十三日太沽牛莊行
乘船票由本出張所自賣如有坐客請至本所購買
代理店 三井洋行大連支店 電話 四六〇、二〇一

恭頌陸軍二十八師騎兵第二十八團第三營第九連連長白煥章排長馬有三劉幹臣保商愛民暨擊匪獲勝之德政
駐防石山站鎭騎兵九連連長白煥章英勇卓絕統轄有方是以軍容整齊軍紀嚴明無論官佐兵目均不准私自外出遇有要事必先掛號限定時刻違則重懲凡應用糧秣谷草概由警察代買公平給價不折不扣對於地面毫無招擾商農各界咸沾德惠突來鬍匪十餘名業將宅主綁獲當經白連長偵知立率馬隊如急風馳電不瞬息而至是村鬍匪將欲動身即被該連圍攻生擒一名擊斃一名其餘雖逃尚有受傷者多數孟宅得慶無恙者非白連長往擊速何克臻此該連長保商愛民而鋤匪又如此出力實爲人民保障紳商既受其惠不能不稍稱其功爰登報端以彰共美
錦石山站鎭商 全體紳民
縣石山車站會
張植廷 徐蔭亭 王海山 趙品一 李古軒
彭家屯 劉煥章 蘇家屯 劉廷選 杏林堡
李殿選 三家子屯 謝雅堂 莊家屯 黃幹臣
李家舖 霍永興 楊桂臣
仝啓

恭頌陸軍二十九師百十五團騎兵三營營長裴公振東之軍政
湖我通遼放荒未及五載設治僅閱一週村落星疏地方遼濶蒙漢雜處良莠不齊因之胡匪橫行不時綁搶而四方墾戶幾至擴掠一空幸裴營長鎭懾斯土軍威大振紀律嚴明甫蒞斯邦卽秣馬厲兵痛勦大郭胡匪駐玆二載除惡務盡地方賴以謐安曾紀前年冬令突有胡匪七八十名竄入通界綁去達爾罕王府梅倫等人營長得此警耗督率連排身先士卒追至九家子一帶與匪接仗硬將被綁者奪回格匪無算又越界至西魯北方蒙匪數十名連戰數次格斃悍匪多名由是該匪聞風鼠竄永不敢犯我邊疆並將段內通與濟匪窩匪分肥之强有力者盡數勦滅伏查餘糧堡鎭距縣六十里西隣樹甬南界賓圖向爲盜賊淵藪自裴營長剿捕後迄今一年有餘盜警無耳且全報弁兵懷德畏威於地方秋毫無擾草木無心尚應感激況我農商各有血氣者乎農商等本欲永作長城爲邊疆之保障不料遽膺寵命作洛邑之干城留之不能去之不忍紳商各界僅此懸燈結彩送到長亭猶不足以盡愚悃因是豐功在邇有口皆碑遺愛難忘登茲各報非敢蹈世俗之態循例鋪張實出自愛戴之誠以誌不忘云爾
通遼縣餘糧堡 紳學農商恭頌

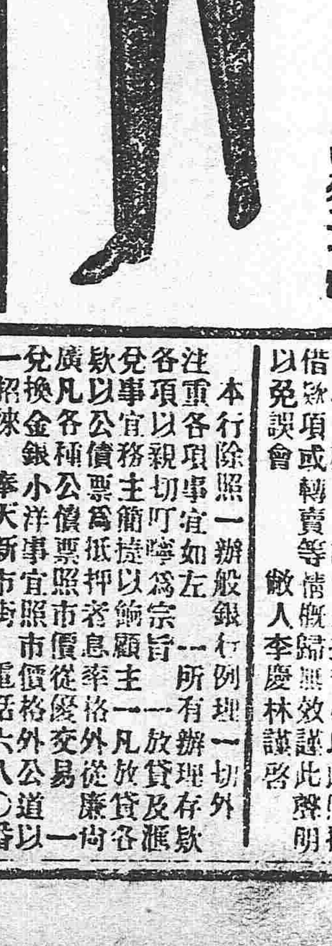

定做各樣洋服并販賣各種洋服材料
奉天小西門 田中洋服店 電話 日長二十番 中分二十號

裁縫機業者之福音
敝行特色····薄利多賣
各種舊機器賣買並修理
謹各種機器一部分品 式針帶
諸種新舊機器倘有願賣者敝行特別價洋收買
奉天城內小南門裡 毛原洋行機器部 電話日五一〇番

交通銀行換給新股票廣告
本行現爲整理股票起見經董事會議決於發給民國七年份股息時將舊股票息摺一律收回註銷另行換給新股票槪不收手續費各股東如有欲知換新股票詳細情形者請向各地分行索閱更換新股票通告可也除例付七年股息日期另行登報通告外特此廣告
交通銀行總管理處啓

交通銀行發息開會之通告
啓者民國七年股本利息茲經本會議決官利六厘紅利八厘定於五月十五日（卽舊曆四月十六日）在各地本分行開始發給並定於五月二十五日（卽舊曆四月二十六日）午後一時在北京宣武門外大街江西會館開股東常會本屆協理任滿照章應重行選擧務請股東諸君屆期親携股票息摺交由各本分行轉寄北京總管理處更換新股票業已另有通告其詳細章程可向各本分行取閱並於會期前五日携帶股票或更換新股票之憑證到北京本行總管理處驗明領取赴會之入場劵其有遠道不克親自到會須委託代表者應請先期親携股票或更換新股票之憑證到就近之本分行開具股票戶名號數股數作委託書由該分行驗明蓋章交由代表人携赴北京本行總管理處驗明照領入場劵赴會可也特此通告
交通銀行董事會啓

資本金肆千萬圓
朝鮮銀行奉天支店 奉天小西關路南 中國電話一九七號 日本電話長五二一番 長五二四番
新市街 派出所 電話日長二七二番
行長公館 日本電話長五二三番
本店 朝鮮京城南大門通
支店 東京、大阪、神戶、下關、釜山、平壤、仁川、大邱、元山、鎭南浦、群山、木浦、羅南、會寧、龍井村、大連、旅順、營口、遼陽、開原、四平街、鄭家屯
及出張所 錦縣、安東縣、長春、吉林、傅家甸、滿洲里、齊齊哈爾、知多、哈爾濱、青島、濟南、上海、天津、海參威

聲明丟失地照作廢
敬啓者敝人於去年八月間因遷舍失慎將納河城北八十七號生計荒照一方丟失前在龍江時報聲明不論何人撿去如知此再行聲明此照押借欵項或轉賣等情槪歸無效謹此聲明以免誤會
敝人李慶林謹啓

中日合辦 正隆銀行奉天支店
本行除照一般銀行例辦理一切外注重各項事宜如左
一各項以親切叮嚀爲宗旨一所有辦理存欵匯兌事宜務主簡捷以餉顧主一凡放貸及匯款以公債票爲抵押者息率格外從廉一尙各廣凡各種公債票照市價從變交易一兌換金銀小洋事宜照市價格外公道一以招徠
奉天新市街 電話六八〇番
總辦 田中三郞
本行 大連大山通 電話長日二五二番 長二七一番
分行 營口 鄭家屯 撫順 開原 芝罘 天津 錦州 旅順 長春 六八一番

營業 低利放欵 經理存項 包辦實業 接濟資金
奉天浪速町 東洋拓殖株式會社奉天支店
資本金額二千萬圓
特色 債券發行額金三千五百萬圓 利息低廉期限從緩不分中外特別 克己接洽和睦莫煩紹介擔保物鑑別 定貴對借欵每千元只取四元不取他項雜費

491

中國局勢

●和議前途之南北觀（廿九日發北京專電）
最近南方來電關於和議前途多形悲觀然北京政府頗抱樂觀此次陸軍財政兩部次長之南下即爲議和具體的進行之確證

●顧維鈞事件聲明失實（廿八日發北京專電）
關於上海電傳顧維鈞氏之事路透經理現因正式請求特行聲明所報告顧氏與曹氏之女定婚一節確屬失實且有確據證明顧氏對於中日各問題之態度毫無變更

●馬濟返粤與桂軍（廿八日發北京專電）
香港李中將昨電政府畧云馬濟前赴邕與武鳴接洽軍政現已事竣返粤所有桂軍裁編計畫可望實行

●和平派電告西南意見（廿八日發北京專電）
聞府院方面迭接和平派首領來電咸謂西南對於北方多不信任擬將撤兵節餉行政以及改革新政諸大端嗣後均須派人監視並謂政府如能允准其他事件均可讓步協商

●滬會必須先決事實（廿八日發北京專電）
中央前曾致電李秀山向西南各首領示意如法律難決擬改先議事實聞李督覆電畧謂岑陸兩公已發即日先決法律要電所囑決無通融餘地乞速電唐朱各代表妥將斯案核奪

●西南首領之新宣言（廿八日發北京專電）
駐香港李委員報告政府云現在滇黔川粤桂閩陜七省及湘南鄂西南軍各首領通電商妥意見軍政府特向廣州外交界及非常國會宣言必達護法目的其程度在先求制憲保存舊國會否則亦須行使職權

●何宗蓮將赴陜宣慰（廿八日發北京專電）
徐決意派何宗蓮赴陜某方面表示反對現經設法疏通用宣慰名義行查辦職權

●和議因國會問題停頓（廿八日發上海專電）
新舊議員對國會問題之主張距離太遠日來協議已告停頓

●舊國會議員力爭職權（廿八日發廣東專電）
國會現力爭執行職務之絕對自由權除請助於各領袖及致電唐紹儀不得於國會問題有所讓步外且在褚輔成宅內開會籌議達其目的之方法尚有議員數十人將於下屆兩院聯合會議提出議案議員之一部分稱岑春煊伍廷芳皆贊助彼等之行動

●令締結中暹條約（廿八日發北京專電）
政府因暹羅華僑之呼籲及來京代表之請願業令駐日莊代辦就近與駐日本暹羅公使接洽締結中暹通商條約

●李次長赴滬之任務（廿八日發北京專電）
東海派李思浩赴滬疏通八年公債問題財次長職務由公債司司長盧學溥暫行兼代李與陸軍次長張志潭于本日（二十八日）通車出京

●唐李詰問張瑞璣（廿八日上海專電）
國會繼續審查財政政治各案至二十六日尚無具體的決定陜電乾縣又被圍攻唐（少川）李（述膺）致電張瑞璣嚴詞詰問

●決意派員宣慰東蒙（廿八日發北京專電）
徐總統對於東蒙各王公深恐其受俄激派之煽惑發生問題故決意派錫林郭勒盟盟長阿巴噶左翼旗扎薩克和碩親王楊桑前往宣慰

●于右任報告戰事重開（廿八日發上海專電）
三原于右任致唐朱總代表急電據同官知事孫維棟報告陳樹藩軍隊向駐洛川之田維勤於十七日派隊攻我宜君縣焚燒衙門殺戮極慘知事不知下落

●滬會協定善後大借欵（廿八日發上海專電）
善後大借欵外間喧傳已久茲據某方面消息此次善後大借欵業經國會南北代表擬定數目爲二萬一千萬元以三分之二充裁兵經費以三分之一充地方善後經費

●駐日章公使回京（廿九日發北京專電）
章公使於二十八日午後六時半由津入京當於本日（二十九日）謁見元首

歐美時事

●俄北部英軍之佈告（廿八日發倫敦來電）
據俄國北部英國軍隊佈告云麥那特將軍述維谷乍洛湖戰事詳情云敵兵之損失計死者九十八人又被擒者八十二人其中有受傷者二十八且擬運往他處之受傷敵兵甚多又有裝載布爾扎維克敗兵之火車一輛被子彈擊毀英國所捕獲之器械計大砲二尊子彈一萬七千枚及多數軍需又電云陸軍部已接亞爾占葛報告云恢復卜爾扎洛司克時共得大砲二尊及大宗軍需而軍隊之精神極爲整齊多數布爾扎維克敗潰逃走之兵士已投入英俄軍隊且公然表示其憎惡布爾扎維克黨徒之意云云

●討論膠州問題未決（廿七日發巴黎來電）
美總統威爾遜英國首相路伊特喬治法國總理克禮孟士討論膠州問題日本堅執以該問題於德國代表行抵威爾薩由到會之先應行解決然其所討論毫無決議但委任專家數人切實審查該問題彼等希望不久即能提出一種公允辦法云云

●載運德僑之輪船抵法（廿八日發馬賽來電）
輪船那瓦拉號那爾號與阿特盧斯號三艘載有由中國驅逐出境之德人一千八百名經英國海軍隊押送行抵本埠載運上海德文學校德華銀行人員及多數德國商人與領事署人員之輪船那瓦拉號已駛入海埠以便管理護送敵人回國之中國官員二人登岸其他輪船那爾號定于明早入口而阿特盧斯號將進行其水程云云

●意國脫離和會之宣言（廿八日發巴黎來電）
意首相宣言書之內容畧云威爾遜氏未經意國政府而直接向意國臣民宣言是即藐視頂天立地之意國首相夫正義公平斷非一人之專有物威氏之所謂正義與其相對國共異內容毫無確定意義意國在媾和會議持互讓的態度爲萬人所承認詎威氏竟出如斯之態度其不解意大利人士之精神亦可謂甚矣云云

●英亦不滿意於意國（廿八日發巴黎來電）
英首相魯伊特喬治氏聲明曰依照倫敦條約修美本須歸屬于克羅亞智阿于修美之要求以資未雨綢繆由予觀之意國堅決主張對于阿特利的克海及達爾馬智之要求直是反對世界和平之最大利益但意國倘不讓步則英法兩國亦須主張倫敦條約

●處分德廢帝之又一說（廿八日發巴黎來電）
據可靠消息德皇不能免戰爭責任之處分雖無可疑然對於英法方面主張極刑論者經威爾遜氏之強抗反對其結果當於國際管理下流幽南歐孤島

●德報鼓吹拒絕賠欵（廿八日發巴黎來電）
德各報論評日巴黎會議決定賠欵一千二百億法元之鉅過酷要求至此已極致令人忍無可忍直是滅亡七千萬同胞誓死必當拒絕與其坐待亡國孰若再執干戈一濺鮮血以飾祖國之末路云云

●中日問題開始討論（廿七日發巴黎來電）
威爾遜氏克禮孟士氏魯伊特喬治氏于二十三日討議中日問題

●禁止德人僑居舊領土（廿八日發巴黎來電）
法國會議決定禁止德人僑居舊日德領殖民地

●布哇將請美承認獨立（廿九日發東京專電）
布哇議會決定稟請美政府承認獨立

●加州會議與日本（廿八日發東京專電）
據外務省接電云美國加州議會已于四月二十四日閉會但本期議會中其排日法案未經通過一案

日本近情

●日本決不再受辱侮（廿八日發巴黎來電）
日本某要人因日本忍辱受恥於茲已兩次矣五國會議藐視日本其一也否決人種平等案其二也現在山東問題正在折衝樽俎間未知行將如何解決但日本斷不忍受第三次之侮辱對于山東之地位倘或不見容認則除脫離和會外並無他途云云

●東京日日新聞之痛論（廿八日發東京專電）
東京日日新聞之論說謂人種平等案爲國際聯盟之理想者已被否決而承認與國際聯盟之精神相背馳之門羅主義是對于人種不無挑戰之感此際中國人尚弁以夷制夷之術馳入于排日之迷塗而同種相爭此爲對於將來世界人種戰失敗之原因自滅之道也因小爭而誤大謀智者惜之

●政友會決議之宣言（廿八日電東京專電）
政友會關東大會二十六日在千葉縣木更津町開會發表其宣言及決議如左 確實爲帝國在世界之地位及貫徹帝國對世界之主張與聯合各國常保其協調以期達到世界平和之目的此外之決議共計四條云

命令專電

▲大總統令（四月二十七日）
▲外交部呈請任命方元熙爲僉事應照准此令▲參謀總長張懷芝呈署陸軍大學校教育長尹扶一因病懇請辭職並免科長原職應照准此令▲參謀總長張懷芝呈請任命張厚琬爲陸軍大學校教育長應照准此令▲內務總長錢能訓呈請任命趙英漢爲直隸河務局南運河分局長李寶森爲子牙河分局長冉凌雲爲大清河分局長均照准此令

南北同牀異夢中發現之醜態
自和議續開以來各方面爭權攘利喜怒不常種種形形色色未有如今日之甚者種種窮形盡相醜態畢陳在吾儕旁觀者言來煞是好聽然此中頭緒紛煩我亦不知從何說起必不得已先從吳鼎昌來滬爲發言之濫觴可乎當吳鼎昌之來滬也本挾有一威嚇代表團之成見而來然其威嚇之程度國人恐未周知彼之來也先鋪張揚厲報告北方對於國會問題之形勢如何兇險自不必言及其聞北代表之報告上海和會經過種種彼則拍案大跳曰不算不算若如此議和南北一定決裂公等所議一切不能算數北代表中面面相覷初竟不敢置一詞和會形勢遂由此以來常傳險惡險惡云者實則此亦一大原因也此實爲我述此言者亦含有作用頗欲張大其詞願我報告於閱者之前令國人知段系勢力之可怖不至以冷淡眼光視彼等也（因上海方面近來對於武人之舉動與論冷淡已極也）然連日以來輿論界之冷流對於安福派掀風作浪之舉動愈逼愈緊外人方面尤加白眼此間除北京訪員之專電尚爲彼等畧載一二外幾無人肯注意及之風潮又自平息矣此際隱然爲政學會造成一種自然有利之趨勢令彼等對於國會主張可以活躍於大江南北者即此南北二方過激形勢之相消是已北方之過激派既欲掀風作浪南方之過激派亦未嘗滿意南京開會之說自吳諸二議長之主張與政學會接近以來此間駐在之各議員紛紛解說辯難通電不一而足國民亦一律以冷淡待之兩極相消故曰適與彼政學會以有利之趨勢也國會問題尚擱起蓋欲待輿論之自然成熟其餘諸如此類之難題現皆一律暫緩此本是一種解決時局避重就輕之巧妙辦法然因此故連日議及許多善後問題誘起各方面權利奔逐之熱我所謂醜狀畢陳煞是好看者即指此耳唐少川之態度與彼黑幕中人如盧信易次乾之舉動亦實有授人以可爲攻擊之點於是醜詆唐氏之曖昧不明者所在多有其實在醜詆者之心理亦深恐自己不得好地位故預爲之地連日以來北方各派既極其魚躍龍騰之槩南方各派亦汲汲欲表示其實力之所在一若深恐時人之或忘若輩者不過不同之心理北方則欲示威以恫和會代表以便對待南方南方則欲示其身價以待他人收賣而已其一邱之貉無謂過激派穩健派中庸派滑頭派官僚派與武人派也種種主張種種暗示鉤心鬭角一言以蔽之無聊而已而覩其手揮五弦目送飛鴻之艶情綺態不足以增妍適足以形其醜狀而已其結果示威者既愈失其威作態者亦醜態畢露以溫健中庸自命者問之良心亦不過曰借假政畧以取富貴而已連日和議秘密不過其實新聞紙上之秘密各方面之活動者皆足以証實其事實上之不秘密困難之發生即基於此簡單一句說來所謂秘密者不過欲瞞過國民與外人而已自問此舉無異分贓乃爲此掩蓋耳目之舉動不意醜乃愈暴於國民之前也使此次和議無外交上及國民心理中希望和平高壓之空氣而一聽若輩爭權攘利之自然的發展則此次和議必致決裂而一發不可收拾今日之所以不敢爲此者大家顧忌國民與外交上之震怒而已惟恐萬一或露於國民之前被中外以目標視之則顛覆立至矣然因是故種種不三不四之民意機關亦紛來滬上向之欲爲時局當面之人惟恐風頭不足者今則皆欲掩蔽於人民之背後其實非驢非馬之民意機關一至滬上亦無有不失敗者目前各界抱一種冷峭不理人之態度大可使若輩失其憑依不過還要積極的預備着一次震怒絲毫不肯假借的氣象待機而發則此一班人自然有所畏忌不敢公然以一部分勢力與民意與論外交挑戰則和議之成或有幾希之望乎

取締無約國人民之命令
無約國人在華居住遊歷應遵守中國法令不能由他國代爲保護曾於前清光緒三十四年九月由外務部通咨各省有案此後所有無約各國願與中國彼此訂約者當然以平等爲原則其脫離祖國另建新邦者亦當然不能繼承其祖國昔時條約上各種權利各該族人民現多僑居中國境內所有課稅訴訟等事悉應遵守中國法令辦理倘第三國有要求代爲保護利益之事應即根據成案一律拒絕此項無約國人民管理條例亟應從速釐訂以資遵守著由國務院分行各主管機關迅速詳擬呈辦並著各地方長官通飭各屬一體遵照此令

招商局圖南快輪准於舊歷四月初二日

長春中國交通銀行兌換處成立啓事
本行爲便利南北往來過客起見自四月二十日起特於長春頭道溝□外十六號

請看開通縣黎生墾務公司放荒與街基廣告

義縣警察所長勞績毀譽片片錄
書日寘風畢雨好惡不同

双美人牌牙粉

為牙頂好的

貴家庭用 双美人牌牙粉

貴旅行用 双美人牌牙膏

貴嗽口用 双美人牌水牙粉

愛膚

須癬皮膚病 一盒保好

愛膚膏 專治 頑癬 陰囊頑癬 金錢癬
疥癬 鵝掌風 濕疹 凍瘡 火傷 創傷 擦傷
胼胝(生雞眼) 陰毛虱 毒蟲咬傷 靴傷 褥瘡
酒刺 粉刺 面皰 陰部潰瘍 陰部痒疹 雀斑
耳瘡
頭瘡
汗疹
丹毒
潰瘍
口瘡
糟鼻子
鼻瘡 細疹 刮刀瘡 胎毒瘡 肛門瘡 痔瘡

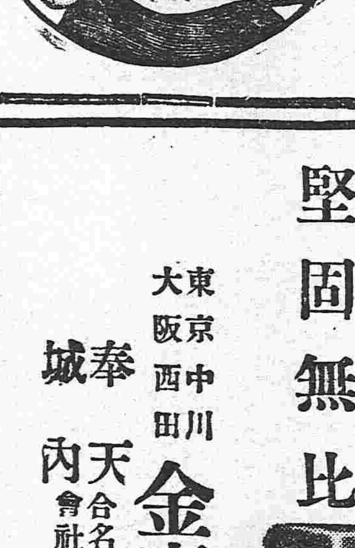

此外皮膚病諸症一搽立好効驗如神

發售本舖 大阪清水谷 順和堂大藥房 各藥房均有代售

因原料暴騰改正定價 一盒大洋 一角二分

中日編譯社廣告

本社應社會之要求辦理中日兩國文字編譯事務營業要目如下

一繙譯中日兩國官私文件　一繙譯製作中日商業廣告　此外一切普通文字均可代辦　希望者請至小西邊門外六號樓房本社接洽可也

金庫

技術最優秀 價格低廉 堅固無比

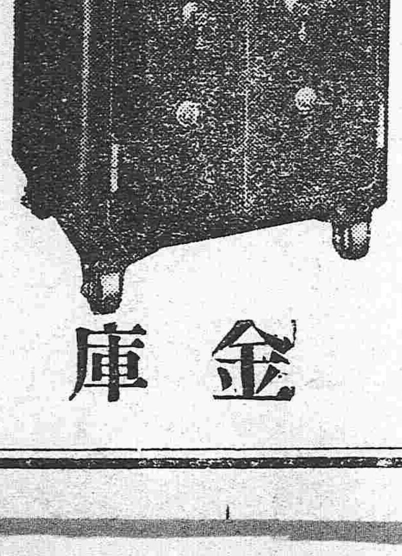

東京中川 大阪西田 金庫總代理店

奉天城內 合名會社 藤田洋行本店 電話二三四・二二四

西洋美人鏡香皂

香氣馥郁 品質優良

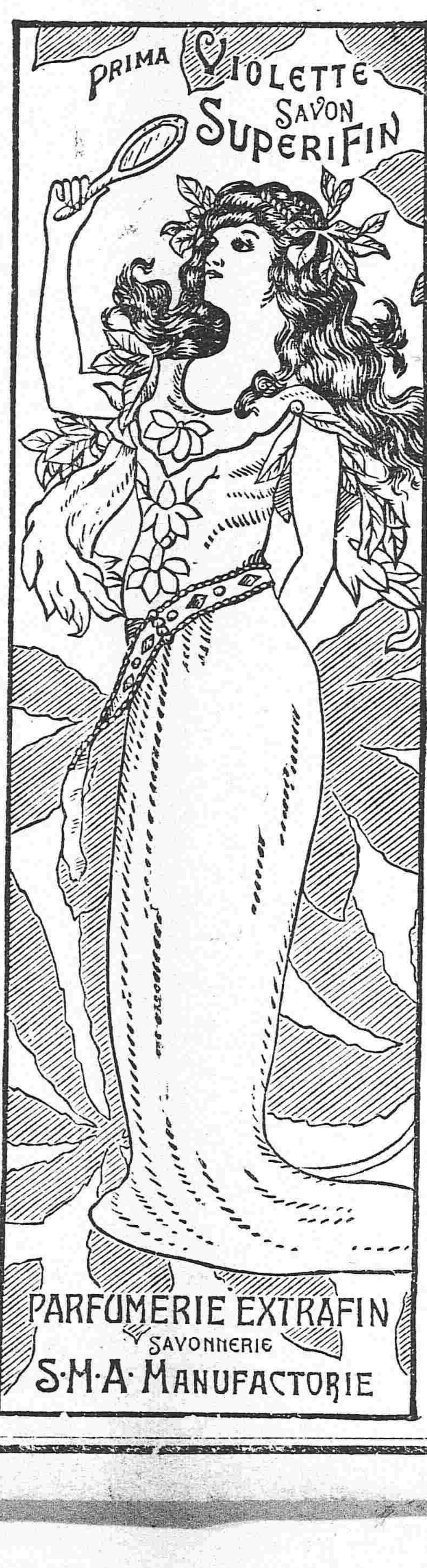

能使耐久 價格低廉

夏令 請用國貨要品

萬應如意油之最好者
蘭花粉之最好者
花露水之最好者
生髮水之最好者
擦牙水之最好者
辟疫臭水之最好者
菓子露之最好者

中國 雙妹老牌

各埠洋貨店均有代售

電話中國第七百八十號

花露水 大二號四角正二角半 三四號一角半一角正

雪花膏 大小瓶四角二角半

生髮油 大二號五角三角 三四號二角一角

艷顏水 每瓶叁角

總批發 奉天鐘樓南 廣生行啓

注意 本行定價均以現大洋交易率票照時價伸算特此聲明如有願代售本行貨物者請到本行面議或函商均可本行電話中國八百七十號

東三省新聞

▲奉　天▼

●張使贊成軍民分軌之裏面觀

張使藉軍力以左右時局從無眞確之主張亦無顯明之態度含糊模稜唯唯否否惟其自私自利之觀念則牢不可破近以北洋軍人多數主張和平並提倡軍人不干政治張使亦同曹使通電全國表示希望和平而實際則仍然跋扈初何嘗聽中央之命令即如高等廳長一節與中央堅持不下此固顯而易見將來實行軍民分治裁撤軍隊辦法張使亦未必服從近日喧傳張使擬收束軍隊云者要不過外面之形式表示耳豈得謂爲眞意耶(怒)

●國會議員與張使之聯絡

南北和局中國會問題已成爲重大關鍵故各派人物研究維持及疏通方法有主張新舊國會同時解散者有主張由兩國會自身決定者然無論如何新國會已無存在之保障兩院議員爲保存飯碗起見已派出議員分頭運動各省督軍如奉吉直魯院黑各省均已派出其計劃係要求各督聯銜電請中央設法保留新國會而國會方面則以反對中央之裁兵案及軍民分治案爲交換條件並聞奉籍國會議員魏某等現已潛回奉省與張使商榷云(凝)

●鮑督電陳黑河防務

據使署消息張使昨接鮑督軍宥電稱漠河金廠等處工人因工作時間與廠員衝突一部分工人罷工離廠似受過激思想感化當飭黑河道尹及巴司令派兵彈壓漸歸平靜又黑河北岸穆雅魯加斯克地方前發現激軍二千餘人已經該地聯合軍擊散云云(凝)

●張彪倏來倏去

前湖北第八鎮統制現任公府高等軍事顧問張彪日前由京來奉面謁張巡閱使所陳事務甚爲秘密外間揣測謂爲關於奉省裁兵計畫者勾留一日即行回京其踪跡亦甚秘密云(雲)

●史廳長公畢返署

本溪煤坑火災工人死者二百十九名業經煤鐵公司會同縣知事呈請撫邺當由張兼省長派遣史政務廳長於二十七日前往本溪調查一切即於二十八日回省云

●周營長被撤

混成四旅七團一營營長周德成素爲張使所親信自升任營長後職守尙勤聲譽亦頗不惡近聞因私賣張使地畝被撤或云該營長緣昭中運動升調致爲張使所不悅果爾則前此某知事因壽禮較重被撤於前周某妄希升調而蹈覆轍於後雖云適攖其怒然後此之冀獲捷徑者亦可稍知儆惕矣(天)

●張使五夫人由京回奉

東三省巡閱使張雨亭之女公子許與張紹軒之孫公子爲室曾派第五夫人王雅君及其大公子張翰清赴京接洽一切茲已將事辦竣於二十八日由京搭車回奉云(力)

●百八團出發接防

駐紮鐵嶺開原法庫昌圖之軍隊係係混成二旅之部屬張使現擬將該旅開拔至台拉旗防勦蒙匪所遺防務以百八團接辦已於二十八日飭令該團軍隊出發矣(原)

●回奉軍隊之分駐地點

昨據軍界消息二十七師百七八兩團均行回奉張使已將百八團派往鐵開法一帶駐防其百七團擬派往遼海牛莊一帶駐防藉資休息至開往蒙邊當遣派別項軍隊矣

●日警察官大集會

奉天日警務署昨二十八日召集警務警察兩署人員舉行檢驗及訓諭操練等事午後全體人員在全署演武場爲武術之會合云

●李承啓被押之原因

軍署承啓處李某(外號李廳子)凡事仰承意旨頗得張使歡心故一切事悉令李某代辦其修蓋私邸購買工料亦皆李某經手李某初固無意從中染指嗣因某營長託伊代購石碑等物(李某欠某營長之房租錢某營長欲藉此抵銷)李某竟將此項物書於張使賬上(此石舖即張使購買石料之處)張使閱賬時竟將機關識被震怒之下遂將李某交衛隊看押並聞某營長亦因之被撤云

●曹所長稟辭赴任

黑山縣警察事務所所長胡子揚因與該縣知事曹祖培案內有密切關係查實撤差遺缺經王連坡處長委警官曹蔭棠接充於二十八日稟辭搭車赴任云(力)

●興業債券付息

奉天興業銀行發行之四厘債券其第一期早已付息本年五月一日又爲第二次付息日期該行通知各處如有第一次未付息之票或七年新出之兌換債券均可來行領取利息過期則須入第三期云(雲)

●呈請撫邺遺老

奉籍旗人慶寔閣爲前清遺老於日前病故身後蕭條殯葬之費無出數口之家難養賴故友世仁甫袁潔珊等醵資營葬復商請張使電呈總統及清帝酌加撫邺當經張使允許照辦云(天)

●運輸子彈過奉

吉督孟曙村前派軍械廠稽查武文明晉京請領自來得手槍子彈十五萬粒以資應用茲聞該稽查已如數領到持陸軍部三百九十號護照於日昨運輸過奉(怒)

●通令中學校教練武術

張使接部令以我國固有武術鍛練身體裨益實多自應提倡以存國粹在中學校尤宜完全設備藉資造就等因張使昨巳通令各屬中學一體設備云(怒)

●請緝戕賊日人兇犯

東三省巡閱使張雨亭近據昌圖縣知事詳稱請據警務長陳祖年報告日前(即本月十九日)晚間日人中村作市家被賊數名各持槍械闖入搶去鈔票物件無算並戕害中村全家五名賊已脫逃希即通緝等語張使當令警務處轉令內外警署一體協緝云(力)

●鄭洮鐵路着手測勘

據四鄭鐵路局人員云鄭洮鐵路現已派員測勘路線由鄭家屯起逐日插旗測量以便舖木架軌現已測有百里之遙五月底即可完竣預定五月間敷設軌道自鄭家屯至洮南南門外共規定爲二十一站開通大平川沙崗子等七處爲一等站套街等處爲二等站官家店等處爲三等站准定明年三月初旬通車並在洮南開闢商埠云(國)

●江省招兵行將開始

江省特派招兵委員到奉因未同張使之護照未便實行招募昨聞已請准張使在奉招兵擇定小南關元合店東興店各院爲招兵地址擬於月初開始招募云(大)

●東邊匪氣彌漫

日昨清鄉總局據東路行局報告有馬賊二十餘名由桓仁竄入興京即由四平街向旺清門二道溝搶掠至通化三架嶺經警追擊向古拉河一帶竄去又有匪首唐牛子掃北丁成山等十二名在興京八盤溝滋擾警隊追至劉達子溝匪向北山裏逃去通化柳河交界之喇嘛河亦聚有匪徒百餘名由桓竄入之馬賊已投入該股據開原縣報告有紅義餘黨四十餘名在西豐城塲一帶竄擾柳河縣又報告有小綹步匪數起四處搶掠近日該局接各處匪報殆無虛日當茲樹未封山之際匪即肆意擾害地方當道若不設法消除轉瞬青紗障起勢必集成大股爲害更將不堪設想未知清鄉總局將何以善其後也(微)

●庫倫蒙匪騷擾近訊

內蒙大小庫倫起有大夥蒙匪肆行搶掠

據使署確訊張使日昨下午接都護使陳發來電謂此次匪徒有騎馬者有步行者到處搶劫勢頗猖獗請即速派重兵兜剿等語當經張使電令蒙邊駐防之二十九師速派一營前往藉資勦辦而期肅清云(力)

●警察與消防衝突紀聞

日來東關天齊廟開會消防隊特派隊兵前往以防火災警察二署田署長亦派警察輪流前往彈壓二十五日夜間十二時許南關依宅失愼出火駐廟會之消防隊舉燈扯機奔往撲救馳至小津橋分駐所前該所警察與之打口令(夜深時警察見人必打口令以資防範)該隊因急忙奔馳並未聞知疾馳而過待火熄歸來又至該所前面警察與之爭辯曰怎麼先會與你打口號你們不理哪消防隊曰我們跑的急沒聽見且我們打着消防燈籠拉着水龍穿着制服難道你們還看不明白必須站下打了口號再去救火麼是時只留消防一人與之爭辯餘均拉水龍而返詎警察夜郎自大以彼竟敢强辯罵曰你們總混蛋呢救火還得掰了公事麼消防曰你們混蛋難道當差不懂公事麼警察益怒上前即毆該消防身軀偉大孔武有力一把將該警推到該所警察六人一擁而出不問皂白一齊毆打詎被該消防一人全行打退巡長某情急電知分署巡官訊消防隊搗毀分所巡官聞報即至消防隊長亦趕至訊問情由彼此各執一詞嗣因消防隊長以消防警察同屬警廳無論孰曲孰直無計較之必要即將該隊兵帶回責以軍棍三百以爲鬧事者戒各隊兵以釁自彼啓憤不能平然以隊長所辦無可如何各自隱忍而警察方面則不知責巳徒事責人竟將一面之理報告田署長翌日適小津橋分所警察值班押廟因廿五日之宿恨與消防隊怒目相視午後消防兵某竟被警察干涉又起口角甫經毆打即由双方長官排解而散至是警察乃找住好題目請該隊擾亂廟會報告王廳長當即召消防隊長大加申斥隊長將前後情由報明廳長怒猶未息終將互鬪之隊兵送至警廳押起而後已消防全隊於是益形不平双方難免再起衝突焉

▲營　口▼

●鞠參議爲母祝壽

陝南鎮守使署參議官鞠得勝之太夫人邵氏舊歷三月二十七日爲七旬壽辰鞠君特在縣屬田莊台原籍舉辦慶典以盡子職惟鞠君久歷戎行交誼頗多是日親友恭備壽帳壽聯酒麵蟠桃等物前往祝賀者異常踴躍車馬盈門冠蓋雲集頗極盛事鞠君當在府內設筵答謝席間并有優伶演劇以佐興趣云

●募捐修橋之近訊

縣屬邵家屯稲記糧坊執事劉某輕財好義熱心公益早爲人所共知近因該屯附近天津寄骨寺西北一帶地址低下每至夏令雨水連綿該處即積水成河往來行人頗稱不便劉君特發起將該處建設木橋以利交通所需費用除慷慨捐助數百元外并親往該屯商民住勸募以期集腋成裘共襄善舉業將捐欵募妥昨已實行鳩工建築如劉君之熱心公益洵屬可風云

●偽銅元票宜查禁

奉省公濟平市錢號所出之銅元紙幣本埠市面業已通行惟銅元偽票極夥五角者居多一角二角者亦屬不少到處行使貽害金融匪淺大小商戶辦認不清即受損失日昨某甲以一角之銅元票與某商戶爭論眞偽幾釀成性命之禍惟望該錢號急宜查辦以免商民受累可也

▲蓋　平▼

●中交行奉票通用

縣公署昨奉省令內開查中交兩行紙幣前已嚴令收銷不准行使在案現經省長由長春發行有吉黑長春字樣之小洋票核准該兩行另發行一種大洋票上面蓋有管理官印章及奉天二字並注明按照奉天市價兌滙上海規銀字樣者准即一律行使云

▲大　連▼

●日軍隊又行瓜代

南滿鐵路沿線日本駐守軍隊按期瓜代向有成例以故近由日本來連之步軍馬隊甚衆均於陸軍倉庫內駐留一二日即行北上以便按地更換云

●警署檢查成績訊

現值春季淸潔之期警署實行檢查巳將該事並且車牌亦將查完據云無論市場及僻之處均較往歲大見進步亦足證人民之漸知注重衛生云

▲鐵　嶺▼

●軍需官佈置防務

駐鐵陸軍第二混成旅步兵第四團奉令北調鎮防蒙邊所遺防務巳由二十七師百八團分別塡駐等情已屢誌報端茲聞百八團日前由關裡調遣回奉昨特派該團軍需官顧晉昌來鐵下榻於日增客棧並面謁商會會長協議防軍來鐵時如營房騰出不及時可否暫住商號抑住客棧聞商會已將一切事宜佈置完備以免臨時起辦不及云

●日軍旅團長莅鐵

日本陸軍駐鐵某團長奉關東都督令調往遼陽縣駐屯所遺鐵嶺防務已派日本陸軍少將旅團長二角三郎氏接充日昨該旅團長莅鐵帶同副官等數名赴中國軍警各機關拜謁以資聯絡而篤邦交云

●警察又添招警士

邑警察第一區奉令裁撤所有全縣警費預算從新核編經前任縣知事冉楷呈請警務處以本邑警欵列爲三等縣當應增添警額二十餘名聞日昨已經省令核准新任廖知事准此查飭警察所照章招募警察二十餘名現在應招者爲數不少一二日即能招募足額云

▲孫家台▼

●王治平又犯煙案

兩月來日警務支署對於禁煙一事異常嚴厲前有販賣鴉片之王治平被該署查獲引渡開原縣署判罰大洋二十元釋放詎王某不改前非回驛後復行私售鴉片昨二十八號又被警署抓獲引渡驛東小孫家台中國警察轉解縣署未悉如何懲辦姑誌以覘之

●章知事因公晉省

開原縣知事章蔭三氏日昨午前十時蒞驛當至中交兩分行接洽五日內所收回該行之紙幣彼此結賬以備晉省面謁極峰詳陳收兌情形午後五時三十八分即搭乘南滿車晉省一俟公畢即行遄返云

●中交票收回確數

自章蔭三知事與警署磋商對於中交票有吉黑及長春字樣者在驛東小孫台警察第四區設立兌換所限期五日截止昨二十七號期滿該所五日內共收回中交紙幣七十萬有奇加以信託會社收扣各糧錢代理店之押欵四十萬元合計兩行紙幣其兌換已在百萬元之多云

▲昌　圖▼

●專辦員清理匪案

北路清鄉專辦呂述之日前(二十二號)抵昌下塌于致養工廠旋至縣署檢閱盜匪各案酌詳加考核分別提訊當將匪綽號大明字者訊明實供又將去年東街王菜園子被匪擊斃事主王洛圖案內正犯胡劉二人一併審訊供認不諱即行電稟省憲按法懲治俟奉覆令後當必按法處決矣

●陳科員調查要案

奉天省會警察廳行政科員陳錫九日前(二十五號)奉警務處王處長命令來昌調查某項案件下塌南街德順客棧旋至縣署警察事務所詢查一切翌日(二十六日)即行返省覆命矣

▲通江口▼

●胡匪冒警行劫

昨有高等學校學生喬長貴送其嫂氏歸寧歸時行至河西岸遇有身穿警察服制者八人將該生捉住詢前日崔姓被搶係汝所爲該生答以身係學生何來强搶之事再四哀懇始容覓百什家長保釋遂陣到附近十家長吳江家敲門進院後該八人聲稱我等非警乃係胡匪吳江看事不佳遂將該匪扭住匪即用匣槍將吳擊斃吳江胞弟不忍坐視亦即上前又被匪擊一鎗倒地鮮血淋漓幸未送命該匪比將請內養馬四匹牽去吳家亦將喬某看住圈胡匪係爾引來當即報告大明安碑警所將喬生帶所看押後經該生家聞知煩該校長胡樹屏赴大明安碑警所保出該警所現正四處搜匪未知果能弋獲否

▲遼　源▼

●興安工廠開幕誌

前有日商添田澤三氏集資在遼設立興安工廠專採本邑土產之甜甘草製成後運輸東西各洋銷售日昨爲該廠正式開幕之期先期函邀中日各界人士前往參觀是日午前十一時中日各界人士前往參觀者一百餘人首由該廠長添田澤三致歡迎詞併述該廠之宗旨旋由駐遼日本領事岩村成允氏演說內有會社所設爲中日兩方國利民福等語繼由洮昌都道尹代表中國致祝詞終而各界來賓致祝詞併齊呼該廠萬歲中日兩國萬歲禮畢同宴一時杯盤交錯賓唱主酬頗極其盛併有日本軍人遊戲以助興趣直至午後五時始盡歡而散云

●工程營營長盡職

本邑自前任警察所長劉春甲縱匪强搶元祥太案發生經陸軍二十九師工程營營長董煥章及前第一區區官廉升久破案後該營長即飭令連排各長督率兵士設卡戒嚴迄今未稍疏懈商民受其保衛莫不有口皆碑茲値農忙在即難免無宵小之徒乘機竊發該營長爲防患未然計特派稽査嚴査旅店盤詰行人併傳諭各連排長加意防堵外復親帶兵士逐日梭巡以防不虞如該營長誠爲軍界之佼佼者也謂之盡職誰曰不宜

▲西　安▼

●女學校長教得人

邑女子兩等小學校校長連鳳五辦理女校巳逾數載成績卓著曾經上憲嘉奬在案至所聘用之教員亦均得人近聞該校女教員張玉蘭講授國民生六七級之國文修身等課教授明晰頗爲道視學所嘉許吾邑女子教育前途當必日有起色也

▲吉　林▼

●郭省長維持金融

郭省長以吉垣金融吃緊達於極點非速整頓不能救濟特擬定自二十六日起至三十日止令錢行將期現兩市停止交易五日以免奸商播弄市價即於此五日間安議整頓之方法以免市面之恐慌至所議方法如何容訪再誌

●工會請願之京訊

吉林工務總會前有取消之議今春工會特聯絡奉天湖北等省工會赴京向國會請願獨立不併歸商會等情吉林工會協理王友三曾於月初入京迄已月餘昨將工會消息王協理由京來函謂上書衆議院業經提案至二讀會將來衆議院諒能通過參議院亦不難可決云

●組織陳列館近訊

吉林省立通俗教育講演所陳所長爲廣開民智起見特擬組織吉林物品陳列館即以動植礦三種物品及他特殊土產爲標本先由天然品着手徵集或購買次及人功品館址即設在公衆運動場內現正妥爲籌劃一切云

●公決洋價之折合

吉林軍政法警學各界每月之經費向以官銀號大洋票爲本位邇來官銀號小洋日趨毛荒爲維持小洋計本月分各機關經費由省長及丁財政廳長議定發放小洋以小洋折合大洋以資維持惟各界以小洋價格較大洋懸殊迭次會議決定以小洋三元折合大洋一元以資彌補云

●官銀號限制兌現

吉林官銀號自停止兌現後宣布無論何種機關概不通融以防弊端茲以各重要機關之鄭電各費咸須現洋不能不稍事變通而規定軍政兩界及警務處與省議會財政廳均酌量通融其他仍一槪拒絕兌現云

▲大　賚▼

●錢法毛荒之影響

賚邑錢法在上月間中交票價格與江省官銀號票比較無甚差別自奉天取締中交兩吉黑長春票後而三省通用之中交票不數日間竟由二十三四吊漲至三十七八吊昨忽又由三十七八吊漲至四十四五吊因之各商號均受影響考其原因各商號販貨均由長春購買以金票爲本位大半均在端節方能交款頃聞長春金票價格已漲至五十餘吊各商號販來之貨倘仍照前行出售難免賠累價高又無人購買是以各商號頗受無形之損失不知凡幾矣當道有知其亦設法維持也耶

▲哈爾賓▼

●煙販來哈

有郭還臣者直隸人也歷由五站富錦等處販運煙土頗獲巨利日昨又携帶煙土十包來哈寓道裡十二道街聚源興並聞由該號串通馬路工程局局長羅聯五(因該局長有銷售之能力)代爲轉售得利均分噫現下禁令森嚴政界人物竟敢公然庇蔭土販未知當道亦有所聞否

▲寧古塔▼

●軍官遞升

駐寧吉軍第四混成旅步一團一營二連連長解醒初因事去差所遺連長之職經一營營長劉永平保委四連一排排長于霖泉調升遺職則以該連事務長劉香九升充均于昨日(十九)奉到督軍正式委任分別視事矣

批　示

▲奉天財政廳批示

具呈人李慶財　呈一件爲故意攪擾鑛案不得進行請取締由　呈悉前據李長齡等具呈到廳業經令行蓋平縣激查在案究竟如何確情仰侯該縣覆到再行核奪至所稱陳滿令辦鑛樓兌與外人故藉移轉爲名使何可清領辦等情是否屬實候令蓋平縣併案查明呈覆再奪再來呈末蓋名章殊有不合併仰知照此批

具呈人陳炳泰　呈一件遵送資本憑單請查驗由　呈悉所具憑單是否實在候即委員驗明再奪憑單存此批

▲奉天財政廳布告

前據鑛商王庶㫋呈請開採復縣桃子山地方鐵鑛一案業經本廳呈奉　農商部核准塡發採字第六百六十一號採照一張到廳除檢圖令行復縣查照備案飭警保護外合行布告該商知照仰即備具保結來廳領取採照一張鑛圖一帋副呈資本兒單一帋俾便進行並應由本年四月十八日註冊之日起算將應繳本年上季計二個月又十三天鑛區稅大洋十元○三分八厘如數照繳來廳以符定例仍應將該鑛施工計畫情形隨時具報査核切切特此布告　右仰鑛商王庶㫋知照

査鑛商張澤仁報採寬甸縣萬寶蓋子金礦前經令縣勘明相符呈奉　部令飭即依法呈核等因在案惟查該商呈請地面積應以五方里計算照現行規定資本數目應備採鑛資本四萬元除前驗過一萬元外尙應補驗資本四萬元并將前送計畫書領回將書內資本數目更正呈候核辦合行布告該商仰即遵照辦理特此佈告　右仰礦商張澤仁知照

●各埠銀及糧食行市

奉天糧市行(廿九日)　吉[illegible]　二元○○

●奉天金銀行市(廿九日)　金票對小洋匯　一○三元○○

●奉天錢業公所(廿九日)　洮昌大票十日限　七元七○

●長春電報(廿九日)　金票對羌帖　一四二元七○　天津賣　六六元七○　香港賣　九七元五○

●大連電報(廿九日)

●開原取引所(廿六日)　前場(買賣數)　後場(買賣數)

豆油 二元七五 白小豆 二元 紅小豆 元 花小豆 元 包米 一元八 金票對小洋票 金票對羌帖大票 同 小票 本日買賣數 倫敦銀塊 四十八片四分三 倫敦上海間 四志十一片 正金銀行奉天支店 本日買 一一六三元 參着 一六五元 上海賣 七〇兩七五 小洋 鈔票 換洋 豆餅 豆油 五月十日限 五月廿五日限 金票 一〇四.三〇 一〇四.四〇 鈔票 一六八.一〇 一六八.二〇 羌帖 八.三〇 八.八〇 豫報 平均 五七度〇 最高 七二度五 最低 四〇度三

神皋雜俎 (本欄歡迎投稿)

小說

戰爭小說 情魔地獄 (二十) (儒丐譯述)

第七章

霍美既入室。阿德爾夫即起訝坐。美拉尼面亦赤。霍美慢然曰。吾之冒然而入。殊不中於禮。惟主人有嚴命。每夜十一時必扃戶。今已鐘鳴十一句矣。戶扃不能再闢。大尉盍歸休。脫鑰匙爲吾司者。則亦不敢爲此不情之請。幸夫人大尉恕之。美拉尼言。深怪其無禮。又見其以陰冷之笑面相向。益覺可厭。惟明日衆人皆散去。此家或且成爲廢宅。更無嚴扃之必要。只此短小時間。無須爾之多言。遂轉怒爲喜。語霍美曰。吾甚感爾厚意。乃能不忘時間。阿德爾夫亦曰。脫汝不來促吾行者。吾幾誤公。汝之細心。良爲可感。霍美曰。惟大尉勿罪。須知此時限爲主人所嚴命。爲奴者不敢不恪遵。阿德爾夫亦無心聞其喋喋。遂向美拉尼敬謹爲禮。黯然而言曰。別矣。

第八章

家家窓上國旗飜。處處敎堂鐘聲鳴。此有聲有色之祝捷光景中。而出征軍人彼隊起行矣。此時東方已曉。旭日上昇。朝霞赭紅。如潑赤血。似爲兆大地之不祥者。美拉尼自夜中與阿德爾夫別後。乃未能安眠。輾轉席間。爲狀良苦。故晨起後頗覺昏暈。其滿腹憂愁。本不欲觀此就死之兵士行其門前。惟此中有其至契之友。不能不與之爲最後之訣別。故強起開窗。以待大隊之行近。顧無心爲盥櫛。髮蓬鬆未櫛。身衣絨之寢衣。然乃愈形其美。此時市民皆開窗。探身以望。修路兩側。人爲立滿。皆手執鮮花。預備投贈軍人者。忽而鼓號齊鳴。大軍已發自營中。緩緩向修路而來。兵士莫不氣概赳赳。以花飾其肩槍。當頭有乘栗色之馬者。則爲旅長特魯托曼大佐其人。美拉尼固與其人稔。彼亦以美拉尼爲同寅之夫人。時爲敬禮。此時旅長率隊已近美拉尼之窓下。則顧其指揮刀。以與美拉尼爲禮。美拉尼亦微笑。於窓中報之。忽路旁觀衆紛紛以花投擲軍人。旣又歡呼萬歲。旅長若甚得意者。然美拉尼愛旅長所乘之馬。甚於愛旅長其人。此馬毛色旣佳。態亦神駿。行時四蹄點地。合拍應節。爲他馬所不及。(未完)

諸文

▲瓶賦 以器小而用大爲韻 (維谷生)

昔人言神仙之道者。或謂袖裏乾坤。或稱壺中日月。予以其意甚荒謬。故未敢深信。然果謂無其事。而言之者又比比。是以百思而不得。邇來偶閱報紙。見德皇之行蹤。又思往者辦將軍之逃避。乃知古人之言。未始無寓意於其中也。爰成迂拙之詞。以博衆哂。

袖裏乾坤大。本荒唐之言。壺中天地寬。乃無稽之事。詎物理幽玄。造化神奇。今日荷蘭瓶之爲用。較袖與壺則尤爲怪異。蓋夫瓶之爲物也。乃石灰之精。白沙之粹。(瓶玻璃以炭酸鈉與石灰白沙製成)其質透明。其色深翠。盛水也。能消彼盛夏之酷渴。盛酒也。可使人酩酊而大醉。鄙夫賤吏。不識其閫。遂水酒既竭。或棄諸東海之濱。或擲於西極之地。而跣履將軍得之。入其內以避暑。暴虐天子拾之。借其中以駐蹕。其爲利於人者多矣。然方彼將軍皇帝之得志也。十萬橫磨。三千鐵騎。宇內縱橫。肆行無忌。一旦將士灰心。師出失利。半世聲威。遽然廢墜。蒼遑出走。身無所寄。乃不惜王侯之尊。而蟄於麯蘖遺器。可慨也夫。嗟乎。天下無事。庸人自擾。假使各安其位而守其本。則可廟食無窮。祚胤永紹。豈能階下爲囚。社稷被沼。由今思之。乃知其識之卑而見之小。覆亡之禍。均由自肇耳。吾想夫聖君治世。宵兢兢業業。兀兀孜孜。旣三思而後行。復廣採而博咨。不敢施其詭謀。售其詐欺。乃國祚顯丕。福履永綏。敎化昌明。庶政咸熙。其子孫雖有至愚不肖者。足使邦家傾覆。宗廟廢墮。而終不至於淪亡。蓋德之結乎天心者深而。至若秉執節鉞。身爲師統。尤宜愼其所職。守其藩封。覗人心之所趨。而善自爲用。然後可名列竹帛。聲播絃誦。彼皇帝將軍慮不及此。而乃倒行逆施。任意弛縱。其終於敗滅也。又何怪哉。雖然。方其盛也。群小之饕。隨聲附和。及威名頓挫。家亡國破。則皆白眼相加。視如涕唾。惟此區區之瓶。不棄而納之。是瓶之逾於人者大矣。

戲評

▲第一樓雜戲記事 (九皋)

二十八日晚。應友人子系君之召。趨車赴第一樓。至則小福來之鐵公雞開幕矣。封豕其態。巨鴉其聲。頓覺耳目渾濁。令人作三日嘔。此劇旣畢。忽嚦々鶯歌。發於簾內。繡幙起處。一絕世佳人。玉頸披枷。春纖帶鎖。柳葉藏愁。秋波含淚。娉娉婷婷。立於紅氍毹上。審視之。知爲女起解。飾蘇三者金玉紅也。是戲爲青衫花旦中最難討好之戲。而復置之於前二碼中。他人演之。或且委蛇混過矣。金伶則斟酌戲情。處處不苟。其台步之大方。描摹之精細。非惟於奉垣秦腔青衫中爲第一。即置之於京滬各埠亦當前塵獨步也。此闋畢後。爲大名鼎鼎銅錘花面劉永春之斬包冕。作派頗佳。唱工亦老。惟念白時。似落掉數齒者。聽之不甚清楚。據友人云。該伶暮氣已深。非復數年前之聲勢。而其子劉小衡飾菴堂相會之陳宰廷。形容落拓書生。躍躍紙上。唱(金大輿他負恩忘義)數句。婉轉凄涼。足爲黃腔小生後起秀。新戲大家范天聲飾金秀英。唱作亦頗不惡。惟其學習京語。(范爲江蘇籍)未能盡善。故念白時。恒失之於慢。僻意或因之而不能穿援。如京語嫺熟時。自可成爲完璧矣。最令人不喜者。爲飾金大輿之某丑角。眼如鼠鰩。每言必唾。臺板爲濕。想該丑之津沫。當必多人五斗。飾巡撫者。不知誰何。以審案所得之情告其夫人語多不通。雖爲勝記。余至此不耐再觀。遂偕友人而返。

文苑

▲題劉問霞拈花微笑圖用紅豆詩人韵 伴琴

婷婷嫋嫋好腰身。遊若驚鴻賦洛神。貌更比花花有幾。牡丹顏色共爭春。

想是姮娥又化身。天風吹落到凡塵。雲𩆷曲罷宮商歇。一笑拈花展黛顰。

盈盈荳蔻妙年華。鏡裏容光照水涯。皎映高霞呈艷色。春風一朶絳桃花。

蓬島移根闐苑栽。瑤池仙蕊待時開。愧無一管生花筆。描擬丰神寫照來。

▲游園遣興 并序 (抗塵子)

海城公園。櫻桃盛開。紅白相間。綠葉初芽。植根山骨中。多至百本而弱。踞石玩賞。興之所至。感亦隨之。余遊臨溟。五六年於玆園。姚稱熟客。而遇此花時。則破題兒第一遭也。因成絕句六章。用當遊記。

淡白輕紅密復疏。東風幾日費吹噓。若敎香雪能成海。鄧尉看梅豈不如。

有色無香花自妍。有香無色轉堪憐。春城惱煞蜂和蝶。爭把尋芳當逐羶。

水繞城西山繞東。坐收風景到亭中。(園據小山。西南隅山腰及巔。有二亭。一作四方式。一爲六角形。遊人於此得小憩也。)園林却傍宮牆峻。(東牆外即夫子廟。)芹藻香銷等落紅。

聯翩士女競遊春。似向桃源覓避秦。欲上文昌高閣望。(園有文昌閣。傑搆三楹。前曾借作圖書館。惜名實未副也。)先憂後樂果何人。(閣之前楹。有前淸邑令管鳳龢書聯八言集句。爲山不在高水不在深。先天下憂後天下樂。)

暮春天氣半陰晴。拾級登山路不平。路石穿花渾是障。何如退向坦途行。

爛漫韶光能幾時。閑情聊試折花枝。北窗伴我春如許。絕勝風前逞媚姿。

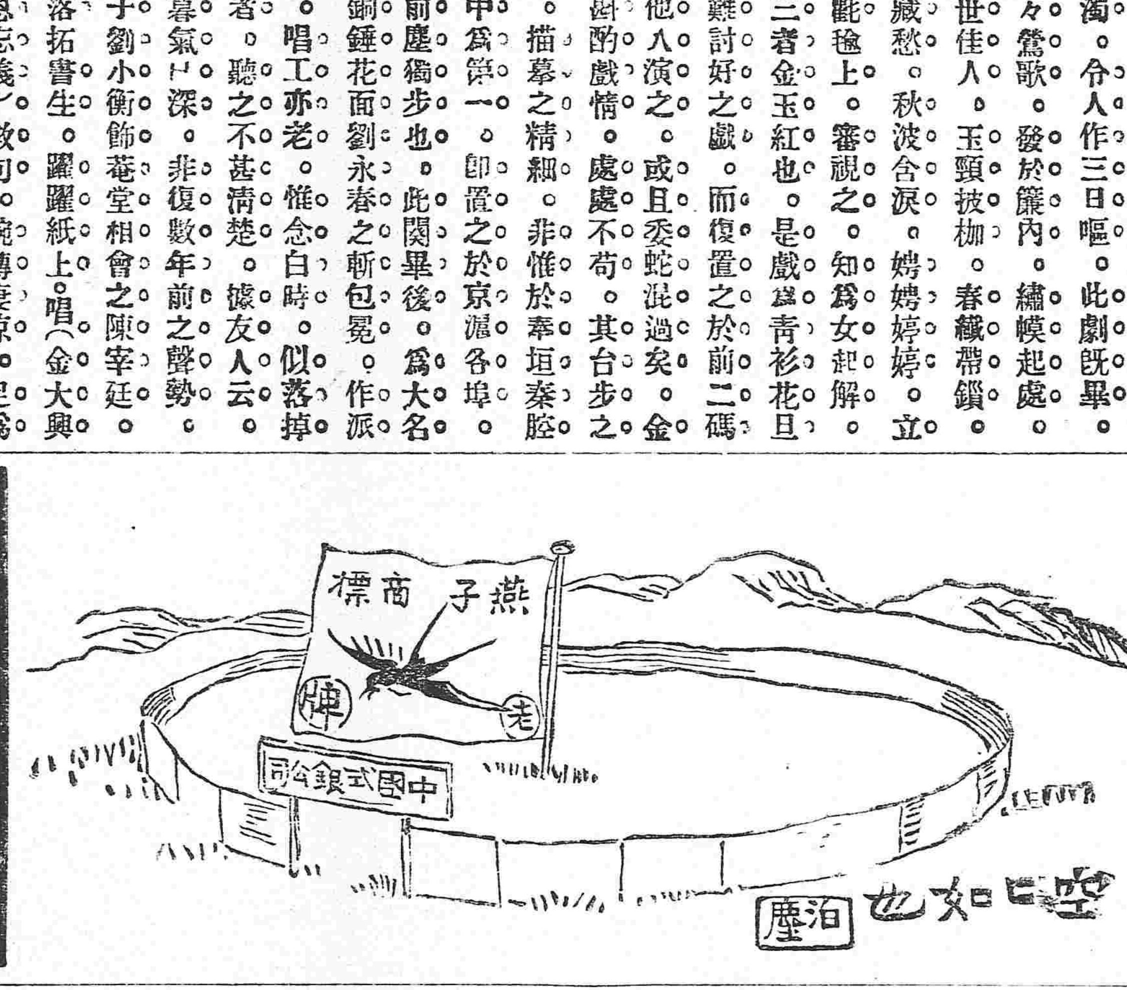

雜報

▲奉天▼

●姦案判決 小西關金城館西胡同陳寡婦結交說書之楊某旋因誘姦其兒媳趙氏致被趙氏控告警署轉送法廳曾詳前報玆聞陳寡婦之女陳淑琴(在東門裏女學校肄業)託其姦夫陳某運動已於上星期六出獄聞該廳僅判令楊某自後與陳寡婦斷絕關係不准往來至於趙氏仍令與陳寡婦合居趙氏因恐受其姑陳寡婦之凌虐現住親戚家不肯回家楊陳二人出獄後即偕赴某澡堂洗澡是晚仍住宿於其陳孀婦家中云

●又有火警 昨二十八日午後四鐘許瀋陽縣胡同路南倪茶館房屋因炊飯失愼延及房柱一時煙焰四起風助火威幸經水會趕至扑開房脊注水撲滅一切傢具尙無甚損失云

●偪夫致死 小東關下頭住有前財政廳科員穆某者其一妻一妾頗爲悍妬穆宿妾室妻即起而干涉若至妻處妾又從而潑辣致穆終夜難寢無法制住近且坐吃山空大不得了乃於日昨自戕而死當經呈報警區不知將來如何結果好納妾者盍鑒諸(國)

●尼姑生子 小西關某菴尼姑覺安於幼歲削髮爲僧現下正妙齡淸戒難持塵心未斷與某佛寺某僧燕好不意轅門射戟蚌結珠胎頃屆臨盆竟犯難產昨聞已閱四日其生命不絕如縷而某寺僧因恐受人譴責業經遁跡遐方矣 (國)

●少婦自盡 城西花中堡子劉二小之妻尙氏日前偶因細故與其夫口角經家人勸解了事不意是日晚間尙氏乘人不備之際私在房簷下以三尺紅綾了此餘生及至家人知覺則已氣絕多時矣 (雲)

●書女賣淫 小南關大什字街住有書女張雲仙者前與同關徐某膠度未能飽其慾壑遂與徐脫離關係赴西站平康里五號妓館搭住竟作光明正大之皮肉生涯惟聞自營業以來計今已及匝月所入恆不敷所出大有悔心之萌云 (大)

●連劫兩家 城西小荒地住有尙姓者日前晚間十一鐘餘忽來胡匪三名各持短槍搶去衣服首飾及現大洋票五十元旋又搶劫同屯某小舖貨物洋九十餘元闔鄉該事主報知警所聞於日昨轉報鄉鎭警察事務所通飭嚴緝云 (力)

▲安東▼

●迷信難除 安東天后宮本月二十三日爲廟會之期一時紅男綠女黃童白叟紛紛上廟焚香並續船會恭敬香燭供品等等用方桿抬送前後排列執事頗爲熱鬧至昔年廟會尙有大戰三天今則將戰免除矣

●引渡煙犯 安東自禁煙以來一般黑籍中人多隱跡於七道溝租界地內任意吸食現日警署亦奉政府命令限四月一日租界內之鴉片嗎啡一律禁絕是以近來日警察挨戶搜查如有烟館執事及吸煙人犯無論男女一併抓獲引渡中國警察廳懲辦玆聞三五日內已引渡十數名矣

▲臨江▼

●懲辦庸醫 醫生張玉亭因爲楊俊德之女孩楊文琴治病誤用藥劑以致該女中毒身死被其母時毓貞控告在案玆經何知事審驗屬實宣示判准決定以五等有期徒刑云

▲莊河▼

●警官撤差 莊河塲公署警官馮競歐去歲來莊供職年餘對於保衛灘戶緝捕私鹽不遺餘力現奉金運司調回另候委用遺缺以張雲翩接充昨日亦代淸楚馮君比赴各機關辭別舊日知交頗有戀戀不舍之意云

▲梨樹▼

●專辦來梨 北路淸鄉專辦員呂述之日昨來梨下榻於縣公署特行巡視淸鄉事宜據外間傳聞不日公畢仍赴懷德事竣後再由南滿火車回省云

●游擊近訊 駐梨馬七營第四隊出發游擊已誌本報玆聞日昨來電在北河套遇股匪三千餘名兩相接仗約數十分鐘匪始逃竄李營長聞耗大爲震怒比飭駐台第二隊就近兜勦大有滅此朝食之槪云

●賭犯何多 甚矣哉賭之爲害也蕩產傾家身敗名裂官府再三禁止終不能斷絕根株玆有五區官劉輔廷在屬界某屯拿獲賭犯二十二名日昨解縣如何懲辦尙不可知

▲通江口▼

●保甲獲賭 埠北新立屯姚巡長在該屯設賭數日獲利頗厚不意被三家子屯保甲宋排長偵知當即禀知甲長帶丁前往該屯促拿及至該處正該賭塲呼一喚二之際當時闖進將賭徒全體拿獲帶保拘押現正調說中如何了結俟訪再誌

▲遼源▼

●壓斃工人 邑西街永盛隆商號日昨因修理房屋土牆頹倒將工人壓斃一名受傷一名當經該號執事曹升遠報告警察轉請檢察廳派員檢驗復將受傷工人送往醫院調治之

●考試醫生 醫生一道關乎生命遼源藥舖林立醫生不下數百人其中術善歧黃者固不乏人而濫竽充數者亦復不少此項庸醫若不取締殊於生命大有關碍警察高所長有見於此日昨特傳各醫生赴所考試合格者發給証書否則取締營業至何人錄取俟揭曉後再行續誌

▲遼中▼

●紙幣累民 殖邊紙幣流通滯塞已非一日然尙可通融行使農民未受若何痛苦詎昨本邑各商戶對於殖邊五角一元各票槪不行使即晉升恆號內所寓之分號亦不通融以致農民持有殖邊票者與不名一錢等貽累農民豈淺鮮哉

●幸未燎原 本邑西街宏興客棧西院係劉獸醫住所昨二十四日晚十鐘不愼柴草火起烈焰騰空不可嚮邇經駐防陸軍及警察極力撲救始免蔓延云

▲范家屯▼

●梨園起色 本驛公益茶園從前並未邀有特等角色是以該園營業日見蕭條賠累不堪現經本街董魁武重爲整理特由各埠邀來優等坤角任筱樓金秀峯等重整旗鼓頗爲一般人士所賞識每日坐客甚形擁擠較前大有起色云

▲興城▼

●少婦輕生 本邑西關徐得慶之妻李氏年十八歲歸徐未及三載伉儷之情頗篤詎日昨九時兩口因戲謔爭吵該婦竟於晚餐後私服紅礬待其姑婿查知已經兩目冥口魂歸紫府矣隨報縣署劉知事親往勘驗實係自逐盡令掩埋

▲西豐▼

●葬犬奇聞 邑東門裡常姓畜有一犬性好窃食時至其隣居王某處王某惡之日昨突至王某家窃食王某用屠刀砍之用力太猛刀未得脫犬即奔回常某見狀復携犬至王姓理論犬即斃命常謂其犬無辜被殺迫令王某爲之延僧超渡並置衣棺殮葬否則訴法庭嗣經魯仲連出爲調停由王某備大木箱一支將犬葬於東山之崗僱人看守兩晝夜其事始寢云

●忠厚長者 日前有邑北平崗鎭翟某之子染病僱人抬送鐵嶺醫院治療詎該工人等至柴河橋上倒入河內將病人漂去嗣經多人順流追赶撈出然其病因此一驚頗有性命之虞該工人等殊不自安則仍給工資遣回聞者莫不謂翟某誠忠厚長者云

●斃匪誤聞 日前有槍斃胡匪三名一事玆悉該匪三名係陸軍拏成五旗某團由東流送來者本擬翌日處決因未訊明確供故暫緩置並刑非縣公署之案件云

●分買馬肉 日前某鄉人入城挽車之馬忽然暴死當即令人剖解將皮售與皮舖所餘之肉經各小本飯館出資分購以便做餡餅□子等物當此春日載陽百病易發之時來往飯館者亦各有戒心乎

本館營業部啓事

招募代派處

江省 武興縣

奉省 洮安縣

本館現招募上開之二縣代派處如有願辦者祈速來函商訂或至本館面議勿失此機可也特此佈告

撫順分館易人

本報撫順分館經理員吳子忱撤換遺席另委王子敷爲經理員吳文閣仍爲訪員附設在農務會內而撫邑各界諸君如欲訂閱本報及商登廣告者即祈逕赴分館接洽可也特此佈告周知

撤換海龍朝陽分館

本報海龍府朝陽鎭兩處分館經理人劉子揚撤換由五月一號起本館另委左慶桂爲海龍朝陽兩地分館總經理員現已前往接辦仰祈該縣鎭各界諸君如有訂閱本報及商登廣告者逕至分館與左經理接洽可也特此通知

特別廣告

奉天中國交通銀行廣告

啓者敝長春行所發之吉黑長春地名小洋券本應在長春兌換因奉東三省巡閱使及奉天財政廳令爲便利奉省商民起見囑兩奉行兌換至陽曆四月底截止現將期滿如奉省商民存有此項中交吉黑長春地名小洋券務乞在期內向商務總會所設之兌換所從速兌換由陽曆五月一號起則請持券者自向長春兩行兌換而兩奉行一槪不再兌換及收受矣特此廣告

化痔

痔瘡之種類甚繁有牝痔脉痔傷痔之分又有濕痔色痔之血痔氣痔之別究其患痔之原大部濕熱下注并飽行房陰虧熱甚焦勞過度以致筋脉橫精氣脫泄成瘰成塊或疼痛者為痔膿血淋漓管長數寸或黃水紫血脫肛或疼痛者為漏主人得家傳秘法虔製此丹無論新痔舊痔內痔外痔漏結核成管脫肛流血痛徹心肺速將此丹用白開水送服丸每日三次縱使數十年極重極危之症速服一料包可斷根永不再發百試百驗每瓶現大洋一元每料五瓶現洋四元另有雙料化痔丹功效尤速每料兩瓶現大洋二元八角每料六瓶現大洋柒元如日久成管另製包愈惡痔去管膏雙料每瓶現洋貳元單料每瓶壹元內服外擦功力更速●上海盆湯弄崔氏辦香廬●奉天大南門裡金銀庫東胡同辦香廬分行仝啓

遺精聖藥 媧皇補天丹

精者人身性命之根源凡人未交媾之時其精涵於血中及至交媾慾火動極周身流行之血至命門而方變為精乃一身至寶何等愼重若有交媾之時忍精不泄或幼年悞犯手淫精竅不固甚至夢遺滑精臨房不舉舉而不堅或見色流精未交先洩或既交不久精薄清此外亦有勞心太過相火妄動以致遺精者本主人得祖傳神方有回天再造之功出神入化之妙專治腎經衰敗各種遺精及以上諸症功能塡服鎖髓壯陽種子補先天之不足培後天之基礎雖白髮老翁多病男子陽萎亦能復舉如或不信請連替一月至行房時自然腎關堅固久戰不洩且精原如膠●玉可必本主人如出言欺人誓為凉血動物○每瓶現大洋二圓每料五瓶現大洋八圓○另製遺精必愈膏藥按貼命門能攝精不洩每張現大洋七角總發行上海盆湯弄崔氏辦香廬○奉天大南門裏崔氏辦香廬仝啓新到滬森氏拔毛藥膏○比膏能拔頭髮鬍鬚及一切不應生之毛均能拔去每瓶現大洋一元

婦科調經宜男丹

婦人經水一月一行謂之信水方書以盈為熱虧則為寒然亦不盡然也且婦女信水易虧而難盈昔傳古方多以辛香燥熱之劑以暖子宮不知辛熱偏助陽氣香燥反耗精血況婦女性情多氣多鬱氣多則火旺鬱甚則血滯或行經反常子宮衰冷經期腹痛赤白帶下或氣血兩虧面黃肌瘦崩漏癥瘕淋濁刺痛此皆衝任有損為能制約經血其元愈虛而經愈不調由此諸恙疊見百病叢生孕育之道是以難也本盧偏覓秘方誠心濟世皆製是丹功能調和衝任之血平定肝鬱之氣去瘀生新開鬱解悶暖宮止帶樂精旺血固本調經濟陰壯體凡婦女一切等症服之無不應手奏效行見陰陽和而為物生矣晚年服此老蚌亦能生珠素未生育之婦常服亦即受孕真婦女之聖藥稱子之仙方故美其名曰宜男丹也業經試驗萬人咸種靈效勝常婦人久服是丹男能加服參茸壯陽稱玉酒則藍田廣種八戕絹絹矣每日早晚開水各送三錢閨女婦婦愼勿悞服恐生無骨之子愼之愼之每罐洋一元每料現大洋八元上海辦香爐主人崔宗武驥雲氏督製

奉天大南門裡省立女工傳習所隔壁崔氏辦香藥房獨家出售

上海 人壽醫(藥室) 餘年氏 秘製

珍珠鏡面散

沈製羊脂珠粉鏡面散專治男女老幼面上雀斑粉刺煙容酒刺等類統能治之雙料每瓶現洋五角單料每瓶現洋兩角半

沈製生髮膠

男女老幼脫髮禿頂包可重生新髮黃髮白能轉烏黑大瓶現洋五角小瓶貳角半

美國威爾醫生勃製 奶香白玉粉

閨閣女界可代用粉滿面芬香每包一角

上海寶羅製藥公司 最新發明美容奇藥 湯森氏

生毛髮藥水

此藥效驗神奇長髮極速凡病後產後血庭血枯禿去之髮及脫去之鬚眉擦生拃可重亮黑而且荒為破天也之奇藥大每瓶現洋每打壹元拾元

治雀斑 愈斑光面水 斑藥

此藥專治雀斑母斑及汗斑癜風等症極有神效擦之數週間卯可退盡合人面光如鏡洵美容家要藥也每瓶洋壹元

治酒刺 面皰藥水 刺藥

此藥專治面皰粉刺酒刺風糟赤鼻等症只須將此藥水擦于患處過夜即能見效重者再擦即愈治痕滅跡誠靈藥也每瓶洋壹元

美容奇葯 皮膚白色素

此藥能令肌膚潔白皮膚細膩專治男女老幼面上諸般不美之症塗擦此散立見奇效真神妙也每瓶現大洋壹元

痰

咳由痰生痰消咳自止故止咳必先消痰此理人盡知之試問痰何以消最靈的消痰藥品係何種則人皆茫然矣僕體弱患咳多年消痰無法恐久咳成癆遂不惜金錢日謀消痰之藥凡流行海上及普通治痰者莫不購食其如服藥雖夥痰咳益甚咳愈甚則痰愈變日廢飲而夜不眠神疲力乏骨瘦如柴癆象已形勢極可怖厥後購得崔氏驥製半夏麵服而照仿單旦夕服之以觀其效驗孰意吞服未幾忽思睡睡醒咳止而思飲即痰亦不便且續購半夏一打服未嚳而痰若失由是咳竟止體亦健於今三年痰咳斂迹驥製半夏可謂海內止咳消痰之無上事品也爰述大畧以資介紹痰咳者○直隸聲務處王品山謹啓○奉天大南門裡女工傳習所隔壁辦香廬誌

價目每大盒現大洋二元四角 每小盒現大洋一元二角 打現大洋十三元二角 小盒試服現大洋二角

批發格外從廉 外埠郵匯極便 郵票概作九五

營業課目

軍裝軍械 硬煤烟煤 羊毛皮件呢絨 包辦工程
各種機械 五穀雜貨 電氣機械器具
鐵道材料 海味肥料 瀛車並其材料 代理
五金雜貨 油類木料 焦炭硫黃黑鉛 水火保險
銅鐵水管 道木洋火 綿花洋絲洋布

株式會社 大倉組

總行 日本東京市京橋區銀座三〇七

分行 北京 天津 營口 上海 九江 香港 安東 倫敦 紐育 漢堡 西土呢 大連 本溪湖 處日本各地

奉天出張所 奉天十間房 電日五六五番

桂華月光肥皂

桂華月光肥皂

本號特製桂華月光肥皂專以品質本位為主義廣希風行中外起見祇恐仮冒之貨殊多士商惠顧有碍且其出群特色亦未遇知茲將各項臚列于左

計開

一、桂華月光肥皂浸水攪動生泡極多以是浣衣工少而功倍無論葛布絨布其餘一切衣布均使鮮潔光明無須搗之以銷衣巾不傷鈕釦不損誠能速用者讚稱效力之偉及靈便無儔

一、無論洗濯何物切少片浸水時許再將所浣之物於桶盆之內用桂華月光肥皂均擦然浸之水中本皂氣灌注垢汚自除倘遇冷地熱湯鎔化尤妙及水浸移時將物提出一漂使潔如未淨盡可再擦之少時漂以清水而後晒之絨呢等仿此

洗注

一、洗衣時須拂去塵氣一切用法如前方能使點垢不留纖塵不染

一、能使白色布浣潔如雪彩色布濯艶如花總左漂時得訣水泡之餘瀝盡去則濁垢滌而清光來

一、浣物能使精潔皆因桂華月光肥皂本質先極清潔而又加意製造所致本號親臨監查自信方期共信

一、無論何人用桂華月光肥皂能指出品質未善合用不便者將原價奉還外賞銀若干並不食言

以上各項確有明効用者切勿遲疑本號為一掃天下塵垢宗旨所以不敢自私公諸同好請嘗省之方知言之不虛也

慶 本園開 金小山 長板坡 (李翠喜)(双斷橋) 康樹田 張四虎 小月僊 黃

第 本園開 金翠紅 忠孝圖 (翠連芬)(金玉紅) 拾 小福來 白水灘 劉培榮 牙

四鄭線 往北車

老福順堂

五分鐘內 痛止神清

頭痛藥

每包五角 每打五元

大補血 治痢丸 消毒丸 淋濁丸 梅毒丸 脚氣丸 殺蟲散 祛痰散

一包服用 安神 八時甜睡

睡藥

每包定價 良劑 銀洋八角

●治咳嗽丸藥●癬疥藥水●參茸百補丸●瘡毒藥膏 總號設奉天大南関 電話一七六號

●清胃化積丸●牙疼藥水●寗坤至寶丸●通明眼水

●虎骨熊油膏●脚氣藥水●參茸甘露酒●健胃丸 分號設奉天鼓樓北 電話一三八號

●退熱平瘟散●治痔藥膏●甘露酒藥精●香 丹

欲知以上所列各種藥品之功效及價目者請向本藥房取閱製藥目錄函索即寄通函購藥務請先將藥價惠下空函不覆

奉天中國醫學校遷居招生廣告

本校遷居小東關上頭路南續招本科速成科學員各一班凡有志向學者速到本校報名考試函索簡章隨代郵票現附設同壽醫院正副院長張得珊郭桂五診理男婦大小方脉以備諸生實試門診午前十二鐘止邀診午後四鐘止

東三醫院

開業已經周十星霜能知滿洲之術風能為華人之体質且以親切叮嚀與醫士悉心主義

奉天小西關大什字街

到底是好

三炮台香烟

平心而論還是此煙香

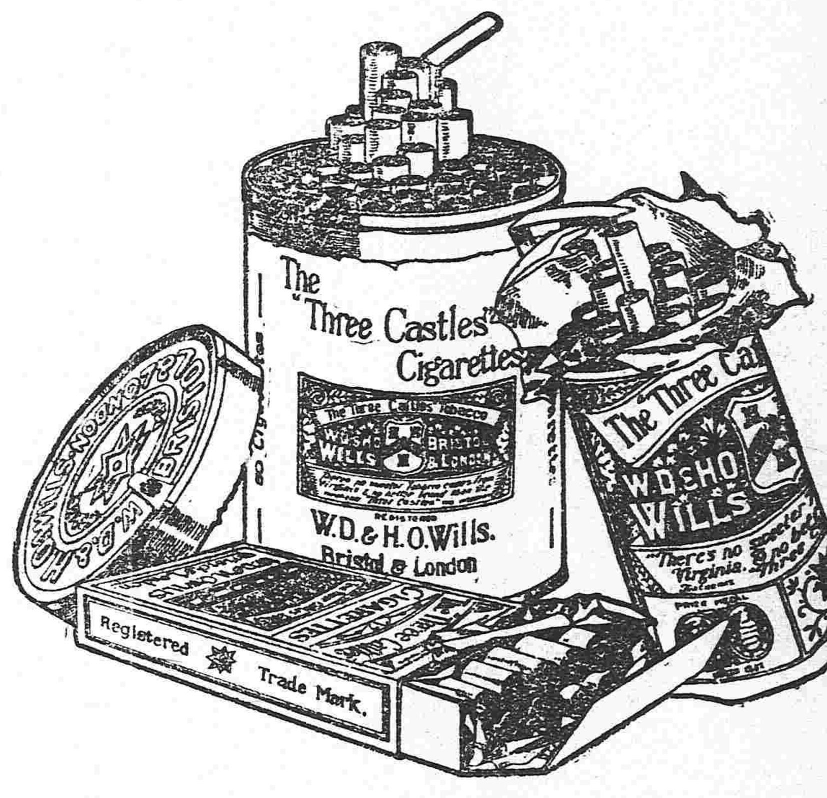

人情誰不愛新而厭舊

不好焉能到底

中國各大煙店均有出售

英美烟公司

(93)

代理客票店大西門裡直北稻香村

民國要聞

● 五光十色之法律問題

和局之進行邇來幾爲法律問題所封閉其故由于全國朝野意思紛歧幾至一人一意無一同者故和平會議之代表亦望而疾首不敢下一決斷之仲裁者端有由也茲將朝野人士對于法律國會憲法諸問題犖犖可數者列舉如次亦可見今日意思之眞正紛歧而龐雜矣

(一)徐大總統 對于新舊國會皆無所容心亦不持一定之成意但能促進憲法之從速成立于其手則爲彼第一爭面子之事較過去前數總統之成績爲獨優 梁燕蓀亦同此意(二)段督辦 主張謂即令犧牲一新國會亦無不可但須別之國會能不違背法律而使行職權則尙可降心相從否則護法之名不特西南能借用也(三)徐總司令 主張絕對認定新國會 爲合法國會務請西南五省補選缺員共同促開憲法會議以期根本法之速成(四)王議長 揖唐主張南北兩國會合併開憲法會議制憲俟憲法公佈後兩國會同時消滅另召集新國會但對于景耀月君之舊國會改爲國民大會制憲新國會使行職權之說亦表贊同但須先修正約法(五)景耀月主張憲法須由國民會議制定 方合乎世界大戰後立法事業之新趨勢而憲法始能牢固至國民會議之組織或由舊國會改變或即由代表會另制中華民國國民會議組織法當可從長協商(六)王秘書長印川主張三端辦法已見別報但王君主張特異之點即南北兩國會各推代表集議憲法 一俟完全議決後即將憲法全文由兩國會同時公佈(七)尤議員雲錦主張簡直恢復舊國會其職權至制定憲法爲止(八)郭議員人漳主張國會自身解決 惟地點不贊成南京恐爲有力者所利用及脅迫至總統回爐之說認爲動搖國本而根本反對之(九)唐總代表紹儀主張恢復舊國會但于不得已時亦可主張兩國會一律取消(十)朱總代表 啓鈐主張舊國會雖可恢復但總統回爐之說必與以十分之保障不使發生方有礙商之餘地此外新舊兩院議員主張紛如莫衷一是衆喙無一同者亦足證明今日法律問題之龐雜與夫此問題思想愈趨愈遠難望統一之現狀矣

● 解決法律問題之手續

南北和議最大之難關即爲法律問題南方主張恢復舊國會北方主張維持新國會幾無調停之餘地刻得政界消息云當局已擬定一種解決辦法提議即先由唐代表在平和會議提議恢復舊國會朱代表正式拒絕兩方堅持表面之議和即就此停頓而暗中則運動公使團提出勸告並使各方面打勸和之通電然後政府下一命令同時解散新舊國會更依舊法另選新國會 如是則新國會之成立至速亦須在半載以後政府即可乘此時間任意解決各種問題 聞此辦法已大致決定但實行時有無波折能否不生反動殊難預料云

● 上海和議中之兩問題議

某議員日和議會上國會問題解決之困難皆因南北南方專顧黨派關係私利私慾無眞心爲國之誠意北方主張維持新國會然西南五省未嘗承認固屬牽强南方主張之舊國會實際上六年被解散之議員僅有一部分亦不能爲之完全若恢復六年六月十三日以前之國會召集於北京似較爲妥當 然數年斷絕之國會亦恐不適於時勢似宜另行改選足以全國之新國會云云

陝西問題于右任復有急電稱陳督軍又開始積極的攻擊一部分人士頗生憂慮恐和議復因此停頓但有識者以爲現當和議進行之時斷不至更如從前因此問題即行停頓又一般均期望該問題不害和議之進行 各報紙囑於此事除南三家外多不甚注重此事云

● 山東管理問題

關於山東五國管理問題某要人之談話大畧如左

近來關於山東問題迭電頻有置於五國共同管理之下俟適當時期再行交還中國之消息昨今本京各報關于此問題之論議似對于共同管理無絕對的反對殊令吾人怪訝不堪此事實雖尙未接公電但在巴里空氣中已有如斯一部之暗流殆無疑義如有爲此提議之某國則不可不謂其甚侮辱中國也何以言之共同管理爲對於敵國所行者此非將中國與敵國同一之視耶刻下之山東問題希望不經日本之手直接返還因日本曩曾聲明青島之返還爲世界所公認要之僅有間接返還與直接返還之兩途然若如西電所報欲置之於五國共同管理之下愈益增加對手國交涉之繁較今日爲甚 共理自明況共同管理者與曩所提倡之鐵路共同管理問題一致將生可憂之現象難保不開分割之端共同管理任由何點論之爲中國百年計皆絕對不可不反對吾人惟冀西電爲一片之風說而不成事實也

▲青島究竟如何 青島問題有歸五國共同管理之說該報傳來本埠一般人士引爲國辱人心大受激刺而一部有志者且謂斯報果確全爲背反正義人道之處置宜致電于中國媾和委員說明事實後以努力于正義人道之維持及東洋永久之和平而明中國全國民之主張云云此項意見現正向各方面接洽云

● 陸部收束軍隊之進行

近日當局力求收束軍隊之進行據陸軍部昨通電各省督軍暨各師旅內容計有兩項(一)修理兵房暨建築堡壘砲台各項工程須先繪具圖說陳明原委經最高軍事長官派員勘估屬實方能照准工竣派員收清方准照銷(二)馬匹糧秣被服軍械 平時之數目與檢查時能否符合於報廢報銷時有無情弊應由各長官實行攷核云

● 陳樹藩四次抗令猛攻乾縣之彙報

陝西戰事不幸而重開矣茲由駐滬專員寄來陝戰重開之電報數通足可證明此種消息之確鑿 敢爲彙誌如下李代表接三原于右任二十三日急電稱據我軍乾縣密探報告陳樹藩部下張鴻遠白鴻儀等於馬(廿一)日以全力攻我乾縣 猶炮極烈我軍以突受敵人攻擊損失極巨昨陳致許蘭洲電謂乾縣守將王珏郭英父既逸而三原表示乾縣絕對爲靖國軍佔有地其軍隊絕對爲靖國軍軍隊我惟有下令攻擊而已云云復接許蘭洲馬(二十一)電令早閱乾縣方面大炮之聲數十響除派員馳往偵查並電張衡玉外特茲聲明概與我軍無干云云 又接三原二十四日急電稱陳樹藩已公然下令猛攻乾縣並對許蘭洲聲明非攻下乾縣決不停戰並請許助攻陳之乾前曾暗襲數次茲則公然第四次抗令挑釁毫不顧忌 請即報告和會要求從嚴懲辦云云 又三原于右任二十二日致唐朱總代表及各代表急電據同官知事孫維棟報告陳樹藩營長向駐洛川之田維勤於十七日派隊攻我宜君縣焚燒寨門殺戮極慘 知事不知下落等語又三原某司令急電稱我方各軍以乾縣爲我軍血戰數月死守未失之地王郭二守將堅不肯退自屬當然陳樹藩抗令尋仇挾兵迫我乃非常憤激誓合衆力救乾 縣情勢至危即北軍中亦多有不以陳之挑釁爲然者請急電持長江三督及南北和會總代表電張畫界員設法維持並嚴詰陳樹藩云云 聞李代表及旅滬陝人接茲消息非常憤激謂此次和議重開南代表多以陳樹藩不肯實行停戰爲慮旋得長江三督及吳子玉師長絕對負責之保障始允開議乃陳樹藩竟敢於國人交責之時復行抗令挑釁破壞和局 益信陳氏不去陝戰全停之無望也不知和會南北總代表如何負責長江三督及吳師長亦如何負責現已分電詰問云

● 馮河間表示悲觀之來電

政界可靠消息東海昨接 馮河間來電畧云向蒙不棄列入調人當時不諒輇材遂與各界互議謀和會發無數函電惟遲來默察雙方仍有各走極端之虞前途危險確難望和 請暫卻去調責俾俟時機再爲効力等語聞東海比即去電請其勿抱悲觀主義更請馮氏即日來京云

● 反對田賦借欵之論調

近聞有人以上海和議又復擱淺既不能以法律解決復不能以事實解決因議及以借欵解決其法維何即以地丁供擔保 供南北收拾時局之用昨晤某要人詢有無此事某要人言田賦借欵不能成事實若今之以田賦抵借外債萬一將來再借外債時恐將以人肉抵押矣語雖滑稽却有至理故特誌之

● 朱總代表來電請示辦法

昨日政府接上海朱總代表來電謂國會問題討論四次仍不接近湖南問題審查完畢南方所要求其勢有未允許之意茲依總代表證書所規定仍須稟承中央辦理一節請政府訓示云云聞某當軸爲此事昨晨特進府有所商榷結果政府仍無辦法決定復電滬會再事磋商云此電今日可以拍出又訊朱啓鈐總代表昨急電政府略謂前日因國會問題審查無結果是以延會唐少川昨發表軍政府電報以法律案爲先決問題現法律案中止審查恐開大會又復延期懇請隨時指示方針以作進行准備等語

● 各省請領軍費之確數

近日財政部所接各省軍政長官請領軍費之電已達七百餘萬元之鉅茲將其最要軍費略誌於下(一)曹經略使請欵一百萬元(一)張湘督請欵五十二萬元(一)王鄂督請欵三十萬元(一)陳陝督請欵四十萬元(一)吳光新請欵四十萬元(一)陳贛督請欵一百萬元餘則十萬八萬不等

● 加派赴歐委員之電請被駁

昨日政府接到南京李秀山督軍敬日來電一道略謂頃接廣州岑伍二公電述伍朝樞既已抵法因額議未能列席現蒙鈞座電令朝樞與和會爲內部討論中央愛惜人才起見遂聽之餘無任欣感歐會關係全局儒堂特派在先朝樞追隨在後可否仿照葡萄牙六人之例追加一人迅請轉電北廷酌行辦理等因以純鄙見似可通融 即電陸總長斟酌加派全權一人以資融洽是否可行仍乞鈞裁電示以便轉致云云聞政府方面接到此電之後日昨業已密復探其內容大致謂加添一人因對內對外諸多窒礙似難辦到云云

● 陸榮廷代表之行蹤

陸榮廷前派蔡樹等來京與政府接洽聞畢南旋此種行動亦極爲世人注目且亦時局中極有關係之舉昨聞李蘇督電告蔡王在寧晤談亦極融洽 南君業已由寧南行回邕惟鈕傳善則仍暫留寧垣以資隨時接洽云

● 取消上游警備司令近聞

軍界消息現在上海和會雖有遲滯之勢然關於閩陝鄂西劃界以及籌備收束軍政手續則雙方仍用積極辦法進行現已議定取消長江上游警備總司令 並聞此事係出吳自請 俟再徵集王鄂督意見即可實行云

● 張謇覆電僅允盡心實業

南通張季直前經東海屢次催促出山調停時局張亦發表種種意見惟政府近日請其擔負和局須使中途不至決裂聞張氏昨特覆電東海略謂昔日謇之倡和實緣迫於大義嗣乃雙方均知悔悟前途不難漸臻吻合謇惟願爲全國實業盡方維持若夫全局安危重大之責斷非衰朽人所能勝任云

● 陳督報告贛南撤兵問題

政府昨接江西督軍陳峰秀來電據稱前奉電令囑將大庾嶺軍隊再撤俾使南方仿行今得贛南吳總指揮鴻昌電告大庾駐軍自蘇軍撤退後爲數無多且察南軍在嶺南南雄者早經撤去一半惟贛南匪風未靖請勿再撤以防再有意外之虞云

● 粵漢鐵路之興工問題

昨日某使館以粵漢鐵路解除德人關係歸英法美三國繼承其建築權利之旨電告其政府謂中國政府已完全允許但以從速建工爲條件 以免日本藉口謂歐美人在中國取得之路權往往徒得優先權而並未實心敷設等語云云想粵漢路興工之期不遠矣美人某君謂粵漢鐵路本年冬季必可興工云

● 陝西劃界之近狀

關於陝西劃界問題截至二十六日晚間政府所接陳樹藩張瑞璣之報告均已着着入手惟查此事不過僅在陝西之東境 至陝省西北南三處則無何等進步是以昨又分電管金聚陳樹藩嚴令速擬推廣劃界辦法以便由張委員力圖進行云云又中央昨接張瑞璣來電云陝省劃界自經着手辦理以來雖有就緒希望但三秦地方均關重要一時確難完全分劃請再轉令陳樹藩劉鎮華等各將軍隊紛撤庶使界務提前劃清云云

● 善後大借欵之又一說

大同通信社 善後大借欵進行一節外間喧傳 已久茲據府院方面消息 此次善後大借欵業經滬會南北代表公同擬定數目爲二萬一千萬元以三分之二充裁兵經費以三分之一充地方善後經費關於此事朱總代表迭有密電報告並稱南代表對於監督用途一層將爲充分之研究云

社會瑣聞

▲和議中之新專使(上海)

▲巾幗中之政客

大名鼎鼎之朱 松筠女士於前星期日(即十三日)偕南總代表唐君之女公子八小姐由滬到津帶有男女僕三人遂於是日五點鐘轉乘京奉快車赴京其裝束爲西式且同一顏色係頭戴紅綢帽身服粉紅裳黑裙聞此行係各代其乃翁與北當道商議和議中某項重要案件刻已事畢於今早(即二十二日)隨津浦第一次特別快車南下路局中特爲之掛六十三號花車且該局局長徐君(元首介弟)奉命護送至浦口並探得携有元首致兩代表秘密函件及重要公文云是亦和議中別開生面之專使也

▲梅伶抵東後之酬應(東京)

梅伶抵東當時日本各報多揭梅伶之影像祝其一行一路平安揭載熱忱之歡迎辭廿七日上午出席於歌舞伎座及東京日日新聞之招待午餐會下午赴中國公使館之晚餐會而廿八日以降已定之歡迎宴如左

二十八日大倉男爵主催之朝野名士數百名之晚餐會

二十九日午後白木屋吳服店之招待會

梅伶在帝國劇場出演劇目已決定如左

▲由五月一日至五日天女散花

▲由六日至八日御碑亭

▲由九日至十日黛玉葬花

▲當新嫁娘(上海)

▲小男子 ▲代新娘

西門有楊姓女受民國路某姓聘涓吉前日成婚詎女忽患時症臥不能興婿家必不欲改期屆時仍以彩輿至女父母慌急無策仍借冰人與乾宅商妥暫令女弟年十歲者隨輿前往登堂交拜一一如儀夜則使一老婦伴之宿聞俟女疾稍痊再行正式合巹以小男子而令代做新娘誠罕聞矣

▲電話討論(北京)

▲司機生任意遲延 ▲電話局開會討論

北京電話局總辦羅雲章現因各局司機生等對于用戶呼號任意遲延錯誤並有在外招搖不法賭錢冶遊種種不安分事屢見迭出殊屬敗壞該局名譽亟應情加取締力求整頓故于日昨午後召集電話南局總領班王信臣暨漢埠電話西局總領班李子鶴張彩臣等在電話東局與該領班等會議公同討論整頓辦法云嚴

▲國際聯盟旗(歐洲)

▲上下白色 ▲中青色

漢口東文日報云巴黎聯盟委員會現製定一種國際聯盟旗上下皆白色中橫一大青條前德國所交出七十五萬噸之商船則此國際聯盟旗已飄飄於其上矣

▲羅斯福下葬瑣聞(美國)

▲取坟土陳列博物院

此次羅斯福下葬各國人士之膜拜者數以萬計崇拜英雄心理各同中有一法人年約四十許濃髭滿頰身材矮短禮畢在坟上取土一撮置之賽銀盒中如若珍寶人叩以用意則云携往巴黎留作紀念並須陳列心羅布博物院云

▲自戕下部之奇聞(江蘇)

▲他說是不願結婚

無錫北門外大河池沿挑水夫老楊之子楊阿炳向爲洋貨店棧司前日(二十)因聞乃父將爲之結婚即在家中用小刀將已之下部割去頓時血流如注人亦暈去經其父送往大同醫院醫治刻下尙未告痊一時莫不播爲奇事殆亦神經病歟

▲轎神作崇之怪談(上海)

▲不許他坐

浦東老石灰橋(地名)住戶蔣某日前(二十日)完姻特備彩輿迎接新娘詎該新娘上轎之後不五分鐘即大聲疾呼謂有一面目可憎之人不許我坐云云該轎夫等因天有雨意竟置若罔聞新娘乃自轎中躍出堅不肯坐卒步行而歸一時道路喧傳咸謂係轎神作崇云姑誌之以博一粲

民國八年四月三十日各人吉凶

舊四月初一日 水曜 壬子 佛滅 箕宿

本日之吉凶▲一白之人與人相左之日行商訪問皆不諧戌亥方吉▲二黑之人不決定之交易亦能有利南方吉▲三碧之人勞而無功之日遊說勸誘皆無效北方吉▲四綠之人日緣不佳新事業以及其他諸事皆不可爲北方吉▲五黃之人驕則被擯卑則受辱之日南方吉▲六白之人幸運之日徐進有利移居旅行買賣皆吉未申方吉▲七赤之人受人歡迎之日旅行遊說賀名皆吉戒奢息丑寅方吉▲八白之人雖爲吉日欲圖急功却凶南方吉▲九紫之人宜守常業可得相當之利益不可圖大事東方吉

連長擊賊可風

紳戶孟紹周住錦東七十里之黃土坎子屯於舊歷三月十七日午後忽來馬步賊七名入宅便將舍弟孟慶瀾綁住逼要錢票孟本空之一時難以湊辦非用槍斃命不可幸有二十八師騎兵三營九連駐紮石山站街連長白公煥章與劉馬二排長聞信帶隊飛奔前往賊在炮臺上儘力放槍彈飛如雨而白公不避艱險縱馬撲來對擊四五時賊力不能支遂由大門如鼠竄出立時擊斃一名活捉一名其餘亦帶重傷而逃因時在天黑不然便一網打盡矣孟家由危得安皆賴白公之盛德與貴隊之英勇於是闔界紳民嘖嘖稱頌不但孟家感激無涯即合界各屯由此亦得安枕謹登諸報端以白遠近諸同胞云云

錦縣東大公台子界　張肇元　張海澂　宋清澤　宋澤波　李紹唐　李廼臣　李華梧　李雋卿　尹煥廷　除榮軒　楊尊賢　申鶴軒　曹壽臣　周洛明

蓋平嗚冤呼救錄

蓋平天台村趙鳴山綽號四虎狡滑好鬭貧富皆畏之以設賭放印子錢及假賬訛詐為生活鄉人受其慘害者不勝枚舉事因王克惠借趙四虎印子錢李光蘭担保月之十六日李光蘭向王克惠要錢口角揪扭氏子湯永泰遇與勸散定次日調處不料趙四虎固知借戶及中保俱是窮人無力清還遂起惡意次早率弟趙五虎暗帶利刃將氏子湯永泰叫去硬賴作保立逼還錢與辯不容趙四虎用刀將氏子扎傷頭部四五處額角刀傷斜長二寸餘趙五虎又將氏子小腹踢傷腎囊青腫傷痕甚重性命難保當經村會報告警所李孟所長辦事認眞將趙四虎凶惡情形當即查詢明確遂據情送縣現經驗訊證人證確鑿趙竟異常狡滑尚未認供既將趙四虎控告挾仇更深惟伊特有不義金錢慣能運動倘被狡脫氏一家性命難得生活用特訴請仁人義士將其歷來兇惡代為上達兇徒不致脫網以伸無辜大冤而除一方之害功德無量

奉邑北蔔蒳溝村湯王氏同子永泰泣告

大連信濟棉織工廠廣告

營業課目

牧童牌各色腿帶　人吞球大小毛巾　時式提花平面台布　代售各種織機屬品

本廠上載織品色澤之光潤物質之堅美與前製作迥乎不同而價值從廉較舶來品不啻倍蓰如蒙惠顧方知言之不謬也

總發所　大連西崗北久壽街十四番地　呼出電話一七二九番

中日合辦滿洲企業株式會社

本會社於去年開辦以來內容尚缺完備以致外界誤會頻生謠諑日起迺於去年十二月間開股東大會議定改良辦法當即招聘銀行專家担任各項業務雖為日無多却見效極速核計今年陽歷一月間貸出之數已達十萬圓之多而外城四十萬圓之大借欵亦將告成來本社存欵者又絡繹不絕特恐外界不知眞相致生遺憾茲特揭諸報端以期各界得悉本社之現狀焉復將本社辦事之特色列下以供衆覽

一、放欵手續務求簡便以期迅速　一、利息均極低廉　一、借欵者宜直接來社無需人介紹以免煩累而省耗費　一、對於借欵者本社不索各種小費　一、借欵者之償還期限緩速任借主之自由

奉天新市街千代田通十二番地　中日合辦滿洲企業株式會社　電話三八八號

奉天萬芝堂藥局

太醫院宋醫考驗立案發給執照專賣各省府縣均有代售　本堂宋醫子岐應症特此週知

保胎健母丸

專治婦人久患嗾胎者一年一次或二次者服此受孕後無急嗾之萬保胎元滋血調經補虛損扶心健脾胃利胸膈之最等症服之神效誠婦科保胎之良藥也每大匣一元每小匣八角

參茸補腎丸

此藥以參茸為君乃靈草大補元氣鹿仙之群藥貫通百脈培養氣血和為丸劑善補男子腎寒精冷陽痿不與而虛不久精神短少腦髓空虛腰痛頭暈耳鳴眼花筋骨軟虛勞以及婦女經水不調下元虛冷赤白帶下久不受孕而不固常產後腰腿疼痛骨蒸勞熱等症服此藥添精神悅色壯陽種子延年益壽顏此藥每匣價洋二圓整每六匣十元

立止咳嗽藥

本堂宋醫祖傳成方專治男女老幼遠年近日諸般咳嗽虛勞傷等症此藥善能止喘定喘清痰養血痰中帶血論年深傷勞咳嗽肺虛痰喘臥不安飲食不少進內傷外感肺經不清此症管保去根永不再能此藥能補肺和能犯服此藥病輕者一兩付即愈散中每付立見功效百發百中每付價洋四角十付價洋三圓五角五付價洋一圓八角無二價言

神效虎骨藥酒

此酒專治男女中風中寒半身不遂右癱左換手足麻木筋骨不仁拘攣口眼歪邪腰腿疼痛步履艱難氣疼以及小腸疝氣等症速飲此酒積冷痛立見功效每瓶銀元六角　大瓶市洋三元　中瓶市洋一元　小瓶五角市洋六角

開胃止痛丸

此丸專治男女老幼心口疼痛胃脘食水停滯鬱氣脹滿寒積冷痛癥瘕痞塊嘔吐惡心肚腹作寒作痛噎膈翻胃嘈氣吞酸不論新久均可服之百試百應每付二丸價洋三角言無二價

宋氏救喉散

主治咽喉諸症喉痹纏喉毒喉白喉喉瘡喉花喉癬喉咽乳蛾喉痧喉腫之症米粒之不下此散其治喉急症如神效下咽立効般般並治每大瓶五角每小瓶一角

虎骨熊油膏

此膏專貼風寒麻木諸般腫毒腰腿疼痛男子遺精白濁婦女赤白帶下經水不調久瀉久痢肚腹疼痛小腸疝氣手足拘攣骨節疼痛積聚痞塊等症按穴貼之其効如神此膏小張價洋三角大張六角

雙合化痞膏

專貼男女氣積血積寒積食積心痛腹痛胸膈脹滿噎膈反胃氣臌水臌泄瀉痢疾下墜脫肛小腸疝氣腰腿疼痛手足麻木及婦人癥瘕經脈不調赤白帶下兼治小兒一切積聚肚腹膨脹常貼此膏最能化痞積速效　此膏每份兩張消積化痞藥面兩包價洋四角整買五份按照九扣

琥珀通淋丸

專治五淋白濁小便刺痛花柳毒門便毒口鼻新久女症諸淋能清淋解熱止痛利尿每包價洋五元

各省代售處　長春玉茗魁　吉林新升慶　哈爾濱和順昌　鄭家屯豐聚當　四平街恒源子　遼陽利順德　鐵嶺永慶東　本溪縣張碗鋪　營口合順　本舖開設奉天大西關萬芝堂謹啓　中國電話一四三號

滿洲農工株式會社

聲明　低利放欵　限期從緩　不分中外　莫煩紹介

營業課目　○低利放欵　○經營農業　○土地建築物之買賣及貸借　○受託土地之管理及處分　○保證事宜　○代辦商業　○買賣各種債票及股票

奉天十間房　滿洲農工株式會社　電話日五二八番

應時代之要求而出現　胃腸消化藥國路福

全治胃腸諸病與以生新之活氣　泰昌製藥會社之新製劑

人生不快之事莫過患胃腸病胃腸係人身體營養上唯一機關如胃腸稍有疾患即覺不快如此之時

▲山珍海錯　雖列於前然食指不動雖食亦覺無味身體軟弱精神憂鬱自晨至晚絕無愉快之一時非早加調治恐成大患可不慎乎欲治胃腸病選擇藥劑為要近來各藥舖所售胃腸藥愈出愈多然檢其內容概係姑息的藥劑或得一時之治根本之治決不可望能奏根本治愈之効者洵屬寥寥無多惟東京日本橋室町泰昌製藥公司曾於四年前所發售國路福為功效最卓

▲胃腸良藥　奮國路福以高峰博士所發見胃腸良藥達嘎地亞斯達塞為主劑配以有効藥劑數種製成錠式故易於服用至其功効則開胃進食大助消化

之機能故久患胃腸病而營養不良身體衰弱之人及

▲體軟心倦　之人每食後服用國路福則血液氣養之症自除而享體健氣爽之幸福可在社會大試活動室內從公勞智之人尤然雖罹病之人胃腸愈健則血氣愈壯可作不休之活動且國路福合有

▲人間生存　上必要之石灰分子欲由飲食上攝取殆不可得唯此一事可見國路福可顯珍重之特色要之國路福由根本上治愈胃腸諸病與彼用重曹根奮那蕁荷等姑息的藥劑迥然不同泰昌製藥公司所發賣新藥除國路福外尚有愛神即如精力增進劑「和合藥水」滋精與腸功效卓著如患腸萎者速試本劑此藥定價大瓶二圓小瓶一圓各埠藥舖均有代售

花柳注意

從來花柳之症其害實不可勝言倘誤投庸醫治療慣用銀粉倒提封藥等法只求當時立愈不知毒氣內閉逢春復發偏身紅點毒攻上部發際脫落二目失明咽喉破爛頭痛暈沉耳內流濃鼻塌齒脫毒入於肺咳嗽氣短言語失音毒攻下部肛門生瘡大便走血毒串入骨筋骨不遂疼痛難堪日輕夜重步履艱難餘毒不淨且必染妻絕嗣其種種劇烈之患筆難盡述然若醫治得法則毒患亦不難消除淨絕本醫士有鑒於此深為加意搜求研究至再專以應手奏效為宗旨無論遠年近日一切花柳染毒或經醫不效服藥無功者請到敝藥房新法調治輕者一星期全愈重者二星期除根永不再犯病好交錢以重信用特此廣佈伏願患花柳者萬毋自悞也可

奉天省垣大西關上頭　英美大藥房主任侯鳳岡啓

呼蘭盛京時報分館啓事

呼蘭閱報諸君公鑒本分館前用報差趙鳳山義縣人也因私隱報費業已斥革倘伊再有私收報費等情本分館概不承認今又新用報差趙濂海此後凡取報費並送函件憑單等事均係趙濂海領取務持有本分館戳記收據並有部人名戳方為有效否則概不負責謹此敬佈週知

本分館經理人于芳芹謹啓

奉天小西門　撫順塊煤　煙臺塊煤　寶榮公司　電話日二一五番　中五號煤廠

奉天鐵道附屬地　本溪湖塊煤　大昌煤局　電話日二〇九番　中二四二號

奉天西塔大街　牛心臺無煙煤　三有公司　電話日二四三番　中二〇〇號

奉天小西關大街　撫順塊煤　煙臺塊煤　公益公司　電話日五四四番中七〇號　煤廠日三四七番

奉天小北門外　售各種煤燋　陶器缸石　福記煤局　電話四〇三番　中電話三一一號　日煤廠六九

奉天新市街　各樣煤　義昌號　日電話三六四番

奉天小西關　塔連煤　洋爐子　東亞公司　電話一七八番

奉天小西關　各樣煤炭　一概俱全　南滿公司　電話日五二六番　中國五六一號　煤廠一五七號

梨樹縣知事賣缺騙財經某處警界人調說妥項五百元認說業已接差現又轉賣他人將前接差人員五百元說項歸回原借紹人手乃借紹人心懷鬼胎將五百元之欵全花無着被騙者近日在巡閱使署控告梨樹知事

賈子珍報　住小西關太淸宮後邊門牌九百〇五號

燒鴨

燒鴨之淸香美味　盡人皆知　因其味美而淸香也
筵席之間　咸視燒鴨為上菜
燒鴨之味美　因其係用烤法調製　而他種食品亦然　即如煙葉　用烤法調製　其氣味格外芬芳
善吸上好香煙者　皆喜翠鳥牌香煙　因其煙葉係用烤法製成　其氣味格外馥郁也

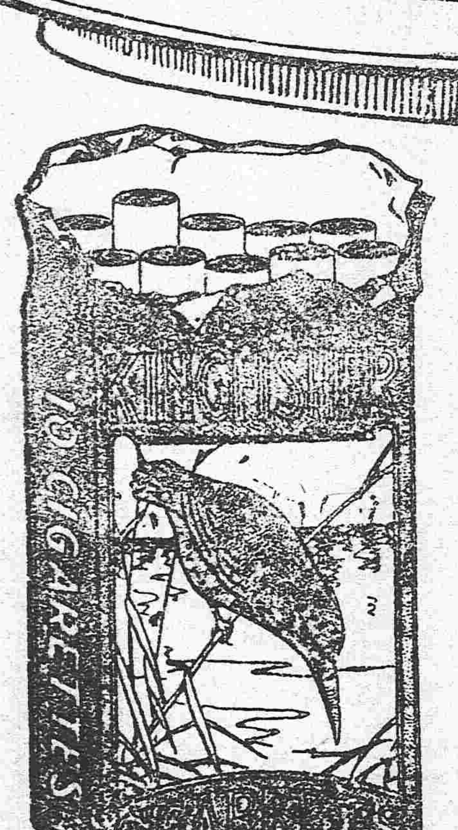

發明烤烟　翠鳥牌香烟

英美烟公司總理

苟誤選擇　有事之時悔無及矣

此次悅來棧失慎之際本金櫃在猛火中數小時而能全其保護財產之任務

對於現在定購而取物在數月以後者尚有較定價低廉之辦法

請即選用具有偉大信用實在成績之優美無比之竹內金櫃

滿蒙總代理店　奉天城內大北門裡　昌和洋行　中電話九六五番

特約店　大連金飯洋行　長春藤泰洋行　安東縣中原商店